

Procedura aperta in ambito comunitario, ai sensi dell'art. 60 del D.Lgs. 50/2016, per l'affidamento dei servizi di gestione, monitoraggio e manutenzione evolutiva del sistema informatico GeCoWEB

CPV 72253000-3; 72611000-6; 72262000-9; 72230000-6

CIG 688756459D - CUP F81B16000530005

Analisi Contenzioso

LAZIO INNOVA S.p.A.

ANALISI CONTENZIOSO

Allegato n. 1.3 al Disciplinare di gara

Procedura aperta in ambito comunitario, ai sensi dell'art. 60 del D.Lgs. 50/2016, per l'affidamento dei servizi di gestione, monitoraggio e manutenzione evolutiva del sistema informatico GeCoWEB

CPV 72253000-3; 72611000-6; 72262000-9; 72230000-6

CIG 688756459D - CUP F81B16000530005

Analisi Contenzioso

1. INTRODUZIONE

1.1 SCOPO DEL DOCUMENTO

Il documento rappresenta il prodotto dell'attività di analisi dei requisiti dell'area Contenzioso" del Sistema Informativo denominato Ge.Co relativamente al processo di contenzioso, che può essere avviato a valle di un'azione di recupero dei contributi erogati non andata a buon fine.

Il documento riporta:

- Il contesto amministrativo e funzionale del componente
- I requisiti richiesti da Lazio Innova o nel capitolato di gara o nel corso delle riunioni di analisi con gli utenti del sistema
- Le funzioni utente, i dati trattati e i principali controlli previsti dal sistema
- Il modello concettuale dei dati rappresentato attraverso il diagramma ER (Entity Relationship)

1.2 ABBREVIAZIONI

Nel presente documento sono utilizzate le seguenti abbreviazioni:

LI	Lazio Innova
Fo&FI	Fondi e Finanziamenti
POR	Programma Operativo Regionale
MAPO	Modalità Attuativa Programma Operativo
Ge.Co	Gestione Contributi

1.3 DOCUMENTI CORRELATI

Rif.	Descrizione
1	Capitolato Tecnico
2	Analisi Anagrafica Bando_rev3
3	Analisi Istruttoria_rev2
4	Analisi Erogazione Conto Capitale – Conto Gestione_rev2

Procedura aperta in ambito comunitario, ai sensi dell'art. 60 del D.Lgs. 50/2016, per l'affidamento dei servizi di gestione, monitoraggio e manutenzione evolutiva del sistema informatico GeCoWEB

CPV 72253000-3; 72611000-6; 72262000-9; 72230000-6

CIG 688756459D - CUP F81B16000530005

Analisi Contenzioso

5	Verbale Riunione del 14/1/2010 Attività Ufficio Erogazione/Contenzioso n°0046_LTEC/2010NQ
6	Verbale Riunione del 21/1/2010 Attività Ufficio Contenzioso n°0089_LTEC/2010NQ
7	Verbale Riunione del 25/03/2010Attività Ufficio Contenzioso n° 0345_LTEC_2010_NQ
8	Analisi Recupero rev.3_30092010_0974_LTEC2010NQ
9	Mail Lazio Innova del 24/09/2010

Analisi Contenzioso

2. DESCRIZIONE DEL CONTESTO

Sviluppo Lazio "opera quale strumento di attuazione della programmazione regionale mediante la realizzazione tecnica e finanziaria di investimenti pubblici e privati finalizzati al rafforzamento delle infrastrutture, delle attività produttive e dei servizi di sviluppo del territorio regionale, l'incentivazione e la salvaguardia dell'occupazione, nonché mediante il reperimento e la migliore utilizzazione delle risorse finanziarie necessarie." (cfr Statuto della "AGENZIA REGIONALE PER GLI INVESTIMENTI E LO SVILUPPO - LAZIO INNOVA - Società per Azioni)

Sviluppo Lazio opera esclusivamente per conto della Regione, nel caso dell'erogazione di Fondi e

Finanziamenti alle imprese, alle persone e agli enti locali. Le attività dell'ente hanno inizio a seguito dell'emissione di un bando da parte della regione e riguardano tutte le fasi del processo:

- **Istruttoria** della domande dei soggetti richiedenti, al fine di valutarne l'ammissibilità
- **Contrattualizzazione**, stipula del contratto tra Lazio Innova e Beneficiario del finanziamento,
- **Erogazione** degli importi, con la verifica costante che l'importo richiesto sia effettivamente erogabile,
- **Pagamento** con l'invio del mandato di pagamento alla banca,
- **Recupero** dei finanziamenti concessi, a fronte della perdita del diritto da parte del beneficiario o a fronte di una rimodulazione in corso d'opera dell'importo da erogare,
- **Contenzioso**, avviato qualora la fase di recupero non vada a buon fine

Il Contenzioso è l'area del S.I. Ge.Co con la quale sono gestiti i processi di "Recupero dei finanziamenti erogati" e "Contenzioso".

Analisi Contenzioso

2.1 DESCRIZIONE DEL PROCESSO

Processo di Contenzioso

Qualora Sviluppo Lazio non recuperi in tutto o in parte quanto richiesto in sede di Richiesta di Rimborso dei contributi erogati, l'Ufficio Contenzioso procede con l'invio della pratica ad un ufficio legale esterno per l'**Escussione** della polizza o per l'invio della **Diffida all'impresa**.

In sede di **Escussione** della fidejussione, l'ufficio legale incaricato invia una diffida al solo garante (Compagnia Assicuratrice o Istituto di Credito), diffidandolo alla liquidazione del contributo erogato a titolo di anticipazione, nel termine di 15 giorni dalla data di ricevimento della diffida.

In sede di invio della **Diffida all'impresa**, l'ufficio legale incaricato invia una diffida all'impresa, diffidandola alla liquidazione del contributo erogato a titolo di anticipazione, nel termine di 15 giorni dalla data di ricevimento della stessa.

Se decorrono inutilmente i termini legali, oppure se la garanzia non copre l'intero importo erogato (è questo il caso in cui il recupero avviene a valle della liquidazione di un sal/saldo) viene avviata l'azione monitoria per il recupero giudiziale del credito, mediante deposito del ricorso per **Decreto ingiuntivo** presso il Tribunale competente. Sarà cura dello studio legale esterno comunicare all'Area Contenzioso l'esito del decreto ingiuntivo, le somme ingiunte, la modalità ed i tempi di rimborso stabiliti dalla sentenza del Giudice. L'escussione della polizza e il decreto ingiuntivo possono essere contemporanei se la garanzia non copre l'intero importo da recuperare.

Se l'escussione ed anche il recupero tramite decreto ingiuntivo si concludono con esito positivo (avvenuto rimborso da parte del garante o della stessa impresa debitrice) la pratica di contenzioso si chiude con lo svincolo e la restituzione dell'originale della fidejussione assicurativa/bancaria, destinata all'impresa e, per conoscenza, al garante.

Nel presente documento si definisce:

- **PRATICA DI RECUPERO** un'attività di recupero dei contributi erogati relativa ad una domanda e ad uno o più (anche tutti) Tipi Intervento/Tipo Investimento Ivi presenti.
 - **PRATICA DI CONTENZIOSO** un'attività di contenzioso relativa ad una pratica di Recupero e ad uno o anche a più progetti (Tipi Intervento/Tipo Investimento) Ivi presenti.
- Per una domanda possono essere presenti più pratiche di recupero e di contenzioso, purché relative a progetti diversi. Un progetto però può essere esclusivamente in fase di recupero o in fase di contenzioso.

Procedura aperta in ambito comunitario, ai sensi dell'art. 60 del D.Lgs. 50/2016, per l'affidamento dei servizi di gestione, monitoraggio e manutenzione evolutiva del sistema informatico GeCoWEB

CPV 72253000-3; 72611000-6; 72262000-9; 72230000-6

CIG 688756459D - CUP F81B16000530005

Analisi Contenzioso

3. REQUISITI

3.1 REQUISITI NON FUNZIONALI

Durante la fase di analisi non sono emersi specifici requisiti non funzionali.

3.2 REQUISITI FUNZIONALI

Sulla base del capitolato, dell'offerta tecnica presentata e di quanto emerso nel corso delle riunioni sono stati identificati i seguenti requisiti funzionali della fase di Contenzioso:

Codice Requisito	Codice Requisito Capitolato	Descrizione sintetica del Requisito	Paragrafo di riferimento
RC.1	RF4.3	<i>Gestione Escussioni (ovvero azioni legali contro debitore)</i>	4.2.1 – 4.2.6
RC.2	RF4.4	<i>Gestione della documentazione sui riscatti e contenziosi</i>	4.2.1 – 4.2.6
RC.3	RF8.1	<i>Disponibilità di funzioni per la gestione delle procedure amministrative legate al contenzioso legale</i>	4.2.1 – 4.2.6
RC.4	RF8.1 RF8.2 RF8.3	<i>Creazione di una banca dati del contenzioso divisa per aree/settori a cui si riferiscono i procedimenti che hanno dato luogo al contenzioso da cui risulti lo stato di avanzamento delle cause in essere nonché l'esito delle eventuali cause concluse</i>	4.2.1 – 4.2.6
RC.10		<i>Possibilità di Gestire contemporaneamente una richiesta di rimborso ed una diffida qualora la garanzia non copra l'intero importo del rimborso</i>	4.2.1 – 4.2.6

Procedura aperta in ambito comunitario, ai sensi dell'art. 60 del D.Lgs. 50/2016, per l'affidamento dei servizi di gestione, monitoraggio e manutenzione evolutiva del sistema informatico GeCoWEB

CPV 72253000-3; 72611000-6; 72262000-9; 72230000-6

CIG 688756459D - CUP F81B16000530005

Analisi Contenzioso

4. FUNZIONI UTENTE

4.1 ELENCO FUNZIONI UTENTE

Di seguito l'elenco delle funzioni utente specifiche suddivise per processo e fase:

Processo di **Contenzioso**

- Apertura Pratica di Contenzioso
- Gestione Fase di Escussione
- Comunicazione Diffida
- Gestione importi Recuperati
- Gestione Fase Decreto Ingiuntivo
- Storia domanda in fase di contenzioso
- Gestione Pratica di Contenzioso (stato ed esito)

Analisi Contenzioso

4.2 PROCESSO DICONTEZIOSO (FLUSSO)

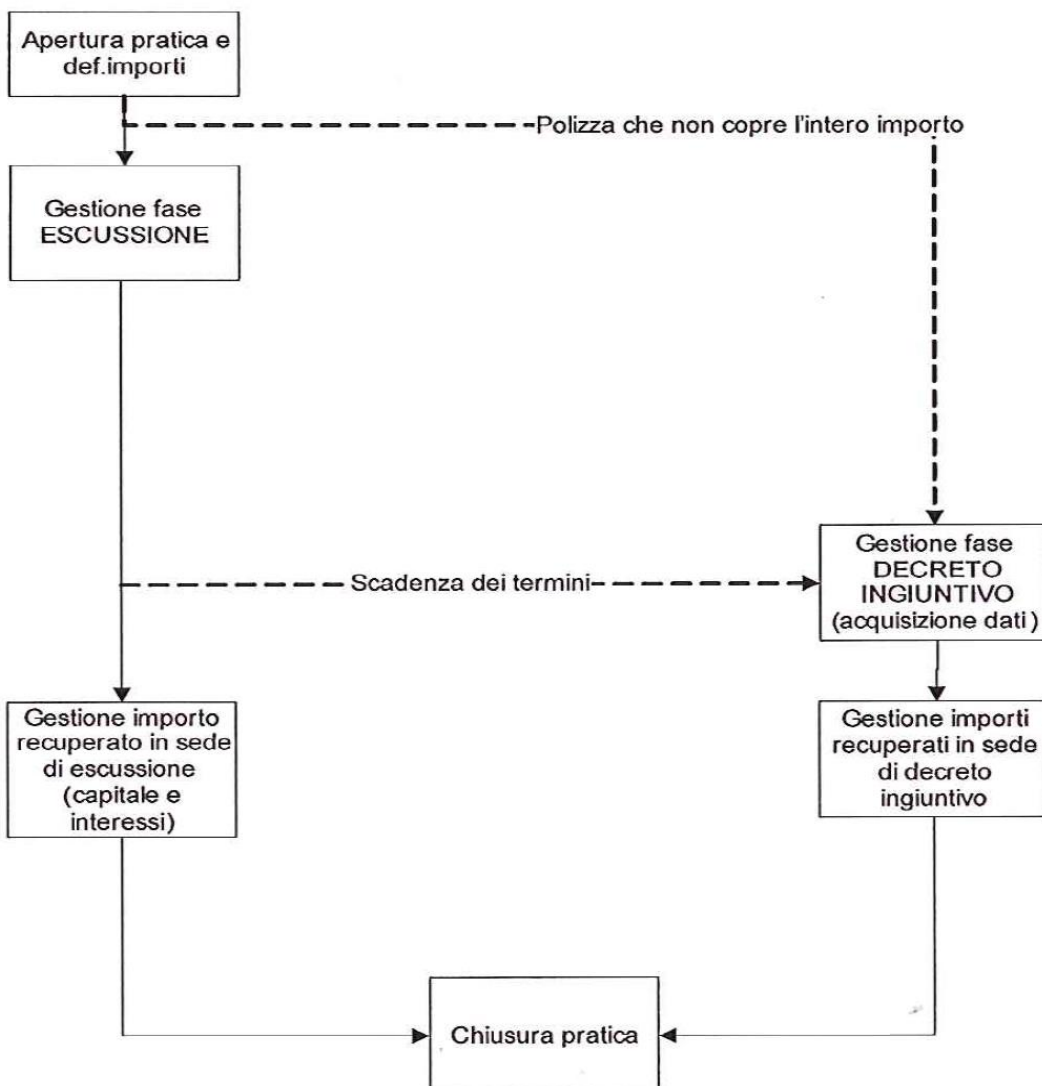

Analisi Contenzioso

4.3 PROCESSO DICONTENZIOSO

4.3.1 Apertura Pratica di Contenzioso e Definizione Importi

La funzione consente di aprire una pratica di contenzioso, di definire l'importo da recuperare ed eventualmente di effettuare un aggiornamento in caso di errore nell'inserimento dei dati.

La pratica può riguardare uno o più progetti (Tipo Intervento | Tipo Investimento | Spesa Ammissibile) per i quali si è proceduto con una richiesta di recupero non andata a buon fine perché il beneficiario non ha rimborsato in tutto o in parte quanto richiesto.

Per una domanda possono essere aperte contemporaneamente una pratica di recupero e una pratica di contenzioso. Una pratica di contenzioso può riguardare contemporaneamente le fasi di escussione e di decreto ingiuntivo per uno stesso progetto, qualora la fideiussione non copra l'interno importo.

L'utente potrà aprire una pratica di contenzioso, direttamente da una pratica di recupero. La pratica di contenzioso, potrà quindi riguardare uno o più progetti della pratica di recupero da cui si è partiti.

A fronte della selezione il sistema visualizza il numero di pratica, il numero protocollo della domanda, i dati della garanzia (Garante, Importo totale della garanzia, importo residuo - diverso dall'importo totale se la polizza è stata già escussa in parte, scadenza) e chiede di inserire i seguenti dati relativi alla pratica di Contenzioso:

- **Data inizio pratica:** obbligatorio, impostato con la data corrente
- **Stato della pratica:** impostato in automatico dal sistema a "In corso"
- **Codice Commessa:** non obbligatorio, selezionabile da una tabella pre-definita
- **Note:** campo di testo, il campo note sarà in comune con il campo note presente nella gestione della pratica di recupero

Il sistema a questo punto procede presentando a video i dati dei progetti per i quali è presente una richiesta di rimborso, tra i quali l'utente dovrà selezionare il progetto o i progetti per i quali intende procedere con un contenzioso. Per ciascun progetto selezionato l'utente dovrà quindi inserire l'importo del contributo che si vuole recuperare in fase di contenzioso.

Dati Presentati a video dal Sistema per ciascun progetto

- **Importi determinati**
 - **Contributo concedibile**
- **Importi liquidati (dettaglio per tipo erogazione)**
 - **Spesa ammessa da fatture**
 - **Tipo di Erogazione (Anticipo/SAL/Saldo)**
 - **Importo lordo erogato**
 - **Data valuta**
- **Importi da recuperare in fase di rimborso (definiti nella pratica di recupero)**
 - **Quota capitale rimborso**
 - **Interessi legali rimborso**
 - **Importo recupero rimborso (Σ Quota capitale e interessi legali)**
- **Importi recuperati in fase di rimborso**

Procedura aperta in ambito comunitario, ai sensi dell'art. 60 del D.Lgs. 50/2016, per l'affidamento dei servizi di gestione, monitoraggio e manutenzione evolutiva del sistema informatico GeCoWEB

CPV 72253000-3; 72611000-6; 72262000-9; 72230000-6

CIG 688756459D - CUP F81B16000530005

Analisi Contenzioso

- **Quota capitale recuperato**
- **Interessi legali recuperati**
- **Importo recuperato (Σ Quota capitale e interessi legali)**
- **Totale Residuo da recuperare: differenza tra Importo recupero rimborso e importo recuperato**

L'utente dovrà indicare se la pratica di contenzioso riguarda tutti i progetti visualizzati o soltanto alcuni di essi (la selezione non è necessaria è presente un solo progetto).

Dati richiesti dal sistema, da inserire a cura dell'utente:

- **Importo recupero Contenzioso:** impostato dal sistema (Quota capitale importo da recuperare- Quota capitale Importo recuperato), può essere modificato dall'utente
- **Motivazione Recupero in fase di contenzioso:** non obbligatorio, è lo stesso campo motivazione del progetto, nella pratica di recupero

Confermati i dati il sistema segnala se gli importi da recuperare superano la capienza della garanzia, consentendo comunque all'operatore di procedere, inoltre l'importo del recupero contenzioso, non potrà essere maggiore del residuo da recuperare.

○

Procedura aperta in ambito comunitario, ai sensi dell'art. 60 del D.Lgs. 50/2016, per l'affidamento dei servizi di gestione, monitoraggio e manutenzione evolutiva del sistema informatico GeCoWEB

CPV 72253000-3; 72611000-6; 72262000-9; 72230000-6

CIG 688756459D - CUP F81B16000530005

Analisi Contenzioso

4.3.2 Gestione Fase di Escussione della Polizza/Diffida all'impresa

La funzione consente di gestire la fase di escussione delle polizza o di diffida all'impresa e sarà utilizzata in più momenti successivi:

- per memorizzare nel sistema la data di trasmissione della pratica all'ufficio legale
- per memorizzare nel sistema la data di trasmissione della diffida al garante o all'impresa
- per chiudere la fase di escussione e definirne l'esito.

L'utente dovrà inserire i seguenti dati:

- **Data inizio fase:** obbligatorio, impostato con la data corrente
- **Denominazione ufficio legale cui è conferito l'incarico (obbligatorio)**
- **Data di trasmissione della pratica all'ufficio legale (obbligatorio)**
- **Data trasmissione diffida:** campo in cui Indicare la data in cui viene inviata la richiesta
- **Data fine fase:** campo per il salvataggio della data in fase di chiusura fase
- **Stato della fase:** campo obbligatorio in cui inserire un valore selezionato da una lista pre-definita
- **Esito della fase:** campo in cui indicare l'esito della fase
- **Motivazione esito della fase:** campo in cui indicare la motivazione dell'esito della fase

Se l'importo richiesto è stato rimborsato (ed acquisito con la funzione descritta al paragrafo seguente) e non si procede con ulteriori attività (ad esempio con un decreto ingiuntivo perché l'importo erogato non è stato totalmente rimborsato), l'utente deve chiudere la pratica di contenzioso attivando (con un tasto presente nella mappa) la funzione "**Gestione Pratica di Contenzioso**".

4.3.3 Gestione Importi Recuperati in fase di Escussione Polizza

La funzione consente acquisire gli importi recuperati per una pratica di contenzioso tramite escussione della polizza.

L'utente può selezionare la pratica di contenzioso indicando il beneficiario, il protocollo della domanda o il numero identificativo della pratica. Il sistema chiederà quindi di inserire alcuni dati per ogni progetto presente nella pratica:

- **Soggetto che rimborsa: campo in cui indicare il beneficiario o il garante ("B" o "G" o "B/G")**
- **Data valuta: campo obbligatorio**
- **Quota Capitale recuperata: campo obbligatorio**
- **Interessi legali recuperati: campo obbligatorio**
- **Spese legali recuperate: campo obbligatorio**

calcolerà quindi in automatico:

- **Totale recuperato:** calcolato dal sistema
- **Residuo da recuperare:** calcolato dal sistema

Procedura aperta in ambito comunitario, ai sensi dell'art. 60 del D.Lgs. 50/2016, per l'affidamento dei servizi di gestione, monitoraggio e manutenzione evolutiva del sistema informatico GeCoWEB

CPV 72253000-3; 72611000-6; 72262000-9; 72230000-6

CIG 688756459D - CUP F81B16000530005

Analisi Contenzioso

Confermati gli importi il sistema presenta a video i dati della polizza, indicando l'eventuale quota residua. Una volta inseriti i dati relativi agli importi rimborsati tramite escussione della polizza, l'utente deve procedere chiudendo la relativa fase (attivando cioè, con un tasto presente sulla mappa la funzione "Gestione Fase Escussione Polizza" descritta al paragrafo precedente).

4.3.4 Gestione Fase Decreto Ingiuntivo

La funzione consente di gestire la fase di decreto ingiuntivo e sarà utilizzata in più momenti successivi:

- per memorizzare nel sistema la data di trasmissione della pratica all'ufficio legale
- per memorizzare nel sistema la data di trasmissione della diffida al garante l'impresa
- per memorizzare nel sistema la data di trasmissione del decreto ingiuntivo
- per chiudere la fase di Decreto Ingiuntivo e definirne l'esito.

La funzione consente di gestire la fase di decreto ingiuntivo, acquisendo i seguenti dati per valorizzare i corrispettivi campi dell'entità **Pratica di Contenzioso**:

- **Data inizio fase: obbligatorio, impostato con la data corrente**
- **Denominazione ufficio legale cui è conferito l'incarico, obbligatorio**
- **Data di trasmissione della pratica all'ufficio legale, obbligatorio**
- **Data trasmissione decreto ingiuntivo: data in cui l'ufficio legale esterno ha presentato il decreto ingiuntivo alla firma del Direttore**
- **Data notifica diffida al garante/impresa: data notifica della diffida al garante/impresa**
- **Stato della Fase : obbligatorio, selezionabile da una lista pre-definita**
- **Esito della fase: campo in cui indicare l'esito della fase**
- **Motivazione esito della fase: campo in cui indicare la motivazione dell'esito della fase**

Se l'importo richiesto è stato rimborsato (ed acquisito con la funzione descritta al paragrafo seguente) l'utente deve chiudere la pratica di contenzioso attivando (con un tasto presente nella mappa) la funzione "Gestione Pratica di Contenzioso".

Procedura aperta in ambito comunitario, ai sensi dell'art. 60 del D.Lgs. 50/2016, per l'affidamento dei servizi di gestione, monitoraggio e manutenzione evolutiva del sistema informatico GeCoWEB

CPV 72253000-3; 72611000-6; 72262000-9; 72230000-6

CIG 688756459D - CUP F81B16000530005

Analisi Contenzioso

4.3.5 Gestione Importi Recuperati in fase di Decreto Ingiuntivo

L'utente può selezionare la pratica di contenzioso indicando il beneficiario, il protocollo della domanda o il numero identificativo della pratica. Il sistema chiederà quindi di inserire alcuni dati per ogni progetto presente nella pratica:

- **Soggetto che rimborsa: campo in cui indicare il beneficiario o il garante ("B" o "G" o "B/G")**
- **Data valuta: campo obbligatorio**
- **Quota Capitale recuperata: campo obbligatorio**
- **Interessi legali recuperati: campo obbligatorio**
- **Spese legali recuperate: campo obbligatorio**

calcolerà quindi in automatico:

- **Totale recuperato: calcolato dal sistema**
- **Residuo da recuperare: calcolato dal sistema**

Una volta inseriti i dati relativi agli importi rimborsati, l'utente deve procedere chiudendo la relativa fase (attivando, cioè, con un tasto presente nella mappa la funzione "Gestione Fase Decreto Ingiuntivo" descritta al paragrafo precedente).

4.3.6 Chiusura Pratica di Contenzioso

La funzione consente di gestire la pratica di contenzioso, il suo stato e l'esito al momento della chiusura.

Il sistema chiede i seguenti dati per valorizzare i corrispettivi campi dell'entità Pratica di Contenzioso:

- **Stato della Pratica: campo obbligatorio il cui valore può essere selezionato da una lista pre-definita**
- **Data di chiusura: data in cui le attività dell'Ufficio Contenzioso sono terminate**
- **Esito: dato obbligatorio se impostata la data di fine attività, selezionabile da una lista pre-definita.**

La chiusura della pratica non sarà possibile, qualora ci siano ancora fasi aperte.

Procedura aperta in ambito comunitario, ai sensi dell'art. 60 del D.Lgs. 50/2016, per l'affidamento dei servizi di gestione, monitoraggio e manutenzione evolutiva del sistema informatico GeCoWEB

CPV 72253000-3; 72611000-6; 72262000-9; 72230000-6

CIG 688756459D - CUP F81B16000530005

Analisi Contenzioso

5. Base Dati

5.1 SCHEMA CONCETTUALE (ENTITÀ RELAZIONI)

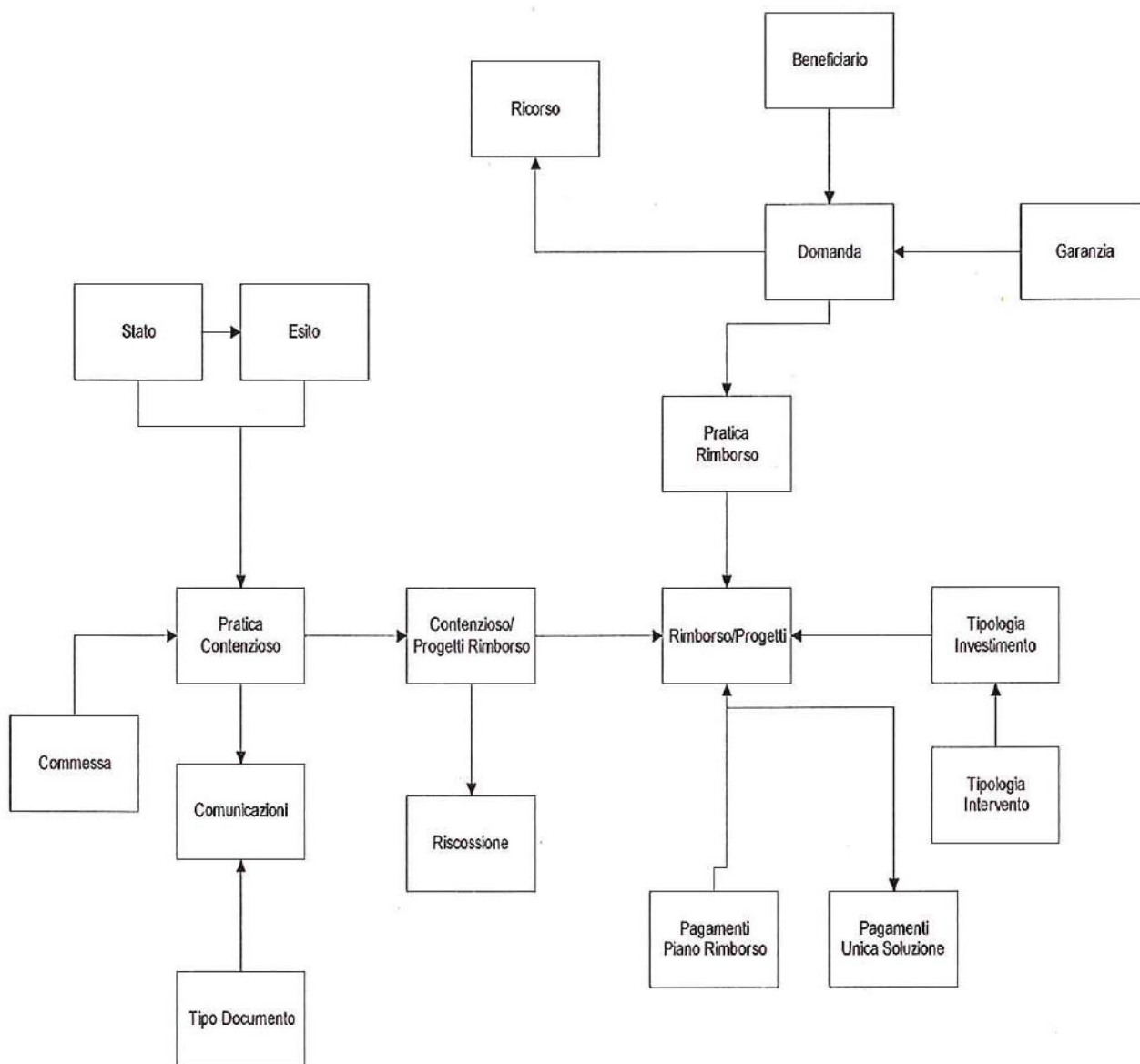

Procedura aperta in ambito comunitario, ai sensi dell'art. 60 del D.Lgs. 50/2016, per l'affidamento dei servizi di gestione, monitoraggio e manutenzione evolutiva del sistema informatico GeCoWEB

CPV 72253000-3; 72611000-6; 72262000-9; 72230000-6

CIG 688756459D - CUP F81B16000530005

Analisi Contenzioso

5.2 DETTAGLIO ENTITÀ

Di seguito sono elencati tutte le entità e relativi attributi che intervengono nel processo di Contenzioso. Si precisa che le entità già descritte nei documenti Istruttoria, Erogazione e Recupero non sono di seguito riportate.

5.2.1 Pratica di Contenzioso

Pratica di Contenzioso				
Attributo	Descrizione	Valori Ammessi	Obbligatorio	Chiave
Codice Domanda	Numero di protocollo della domanda	Tutti	SI	SI
Progressivo Pratica	E' il numero progressivo della pratica di Contenzioso	Campo numerico	SI	SI

Procedura aperta in ambito comunitario, ai sensi dell'art. 60 del D.Lgs. 50/2016, per l'affidamento dei servizi di gestione, monitoraggio e manutenzione evolutiva del sistema informatico GeCoWEB

CPV 72253000-3; 72611000-6; 72262000-9; 72230000-6

CIG 688756459D - CUP F81B16000530005

Analisi Contenzioso

Pratica di Contenzioso				
Attributo	Descrizione	Valori Ammessi	Obbligatorio	Chiave
Data di apertura della pratica	E' la data in cui l'operatore apre la pratica	Data	NO	NO
Codice commessa	Codice della Commessa	Tutti	NO	SI
Stato Pratica	Indica lo stato in cui si trova la pratica di recupero (ad esempio "In corso", "Completata")	Da lista pre-caricata	SI	NO
Esito Pratica	E' un campo che descrive quale esito ha avuto la pratica una volta conclusa	Da lista pre-caricata	NO	NO
Data di chiusura della pratica	E' la data in cui l'operatore apre la pratica	Data	NO	NO
Stato della fase	E' lo stato della fase	Da lista pre-caricata	SI	NO
Esito della fase	E' un campo che descrive quale esito ha avuto la fase una volta conclusa	Da lista pre-caricata	SI	NO
ESC - Data inizio fase	Data inizio fase escussione polizza/diffida impresa	Data	SI	NO
ESC-Denominazione Ufficio Legale	E' la denominazione dell'ufficio legale cui stata affidata la pratica	Tutti	NO	NO
ESC-Data trasmissione pratica all'ufficio legale	E' la data in cui la pratica è stata trasmessa all'ufficio legale	Data	SI	NO

Procedura aperta in ambito comunitario, ai sensi dell'art. 60 del D.Lgs. 50/2016, per l'affidamento dei servizi di gestione, monitoraggio e manutenzione evolutiva del sistema informatico GeCoWEB

CPV 72253000-3; 72611000-6; 72262000-9; 72230000-6

CIG 688756459D - CUP F81B16000530005

Analisi Contenzioso

ESC- data trasmissione	Data in cui viene inviata la richiesta	Data	NO	NO
ESC- Soggetto che rimborsa	E' la descrizione del soggetto che rimborsa (Garante o beneficiario o garante e beneficiario)	Tutti	SI	NO
ESC-Data fine fase	E' la data in cui la fase si conclude indipendentemente dall'esito	Data	NO	NO
ESC-Esito Fase	E' l'esito della fase di escussione della polizza	Da lista pre-caricata	NO	NO
ESC-Motivazione Esito	Sono le motivazioni dell'esito della f di Escussione della polizza	Tutti	NO	NO
D.I.-Data inizio fase	E' la data inizio fase decreto ingiuntivo	Data	SI	NO
D.I.- Denominazione Ufficio Leaaie	E' la denominazione dell'ufficio legale cui stata affidata la pratica	Tutti	SI	NO
D.I.-Esito fase	E' l'esito della fase di escussione della polizza	Da lista pre-caricata	NO	NO
D..I-Motivazione esito fase	Sono le motivazioni dell'esito della fase di Decreto Ingiuntivo	Tutti	NO	NO

Procedura aperta in ambito comunitario, ai sensi dell'art. 60 del D.Lgs. 50/2016, per l'affidamento dei servizi di gestione, monitoraggio e manutenzione evolutiva del sistema informatico GeCoWEB

CPV 72253000-3; 72611000-6; 72262000-9; 72230000-6

CIG 688756459D - CUP F81B16000530005

Analisi Contenzioso

Pratica di Contenzioso				
Attributo	Descrizione	Valori Ammessi	Obbligatorio	Chiave
D.I.-Data Trasmissione Decreto Inquintivo	E' la data di trasmissione del decreto inquintivo alla firma del direttore	Data	NO	NO
D.I.-Data trasmissione della pratica all'ufficio legale	E' la data di trasmissione della pratica all'ufficio legale	Data	SI	NO
D-I Data trasmissione notifica al garante/impresa	E' la Data trasmissione notifica al garante/impresa	Data	NO	NO
D.I.-Soggetto che rimborsa	E' la descrizione del soggetto che rimborsa (Garante o beneficiario o garante e beneficiario)	Tutti	NO	NO

Procedura aperta in ambito comunitario, ai sensi dell'art. 60 del D.Lgs. 50/2016, per l'affidamento dei servizi di gestione, monitoraggio e manutenzione evolutiva del sistema informatico GeCoWEB

CPV 72253000-3; 72611000-6; 72262000-9; 72230000-6

CIG 688756459D - CUP F81B16000530005

Analisi Contenzioso

5.2.2 Contenzioso/ Progetti Rimborso

Contenzioso/Progetti Rimborso				
Attributo	Descrizione	Valori Ammessi	Obbligatorio	Chiave
Codice Contenzioso/Progetti Rimborso	Codice identificativo della tabella	Numerico	SI	SI
Codice Pratica	Codice identificativo della pratica di contenzioso	Numerico	SI	SI
Codice Tipo Intervento	E' la chiave di riferimento della tipologia di intervento	Tutti	SI	SI
Codice Tipo Investimento	E' la chiave di riferimento della tipologia di investimento	Tutti	SI	SI
Motivazione Recupero	Campo a disposizione dell'utente per motivare l'azione di recupero	Tutti	SI	NO
Importo recupero - quota capitale	Importo recupero della quota capitale	Valuta	NO	NO
Importo recupero - Interessi legali	Importo recupero della quota interessi legali	Valuta	NO	NO
Data scadenza recupero	Data di scadenza del periodo fissato per il recupero	Data	NO	NO

Procedura aperta in ambito comunitario, ai sensi dell'art. 60 del D.Lgs. 50/2016, per l'affidamento dei servizi di gestione, monitoraggio e manutenzione evolutiva del sistema informatico GeCoWEB

CPV 72253000-3; 72611000-6; 72262000-9; 72230000-6

CIG 688756459D - CUP F81B16000530005

Analisi Contenzioso

5.2.3 Riscossione

Riscossione				
Attributo	Descrizione	Valori Ammessi	Obbligatorio	Chiave
Codice Contenzioso/Progetti Rimborso	Codice identificativo della tabella	Numerico	SI	SI
Data Valuta	E' la data in cui il rimborso è avvenuto	Data	SI	NO
Quota Capitale Recuperata	E' la quota capitale rec.uperata	Numerico	SI	NO
Interessi Recuperati	Sono gli interessi recuperati	Numerico	SI	NO
Spese Legali Recuperate	Sono le spese Legali recuperate	Numerico	SI	NO

Procedura aperta in ambito comunitario, ai sensi dell'art. 60 del D.Lgs. 50/2016, per l'affidamento dei servizi di gestione, monitoraggio e manutenzione evolutiva del sistema informatico GeCoWEB

CPV 72253000-3; 72611000-6; 72262000-9; 72230000-6

CIG 688756459D - CUP F81B16000530005

Analisi Contenzioso

5.2.4 Esito Contenzioso

Esito Contenzioso				
Attributo	Descrizione	Valori Ammessi	Obbligatorio	Chiave
Codice Esito	E' il codice identificativo dell'esito della pratica di Contenzioso	Numerico	SI	SI
Descrizione Esito	E' la descrizione dell'esito della pratica di Contenzioso	Tutti	SI	NO
Fase	E' la fase in cui si trova la pratica di contenzioso	Da lista pre-caricata	SI	NO

5.2.5 Stato Contenzioso

Esito Contenzioso				
Attributo	Descrizione	Valori Ammessi	Obbligatorio	Chiave
Codice Stato	E' il codice identificativo dello stato della pratica di Contenzioso	Numerico	SI	SI
Descrizione Stato	E' la descrizione dello stato della pratica di Contenzioso	Tutti	SI	NO
Fase	E' la fase in cui si trova la pratica di contenzioso	Da lista pre-caricata	SI	NO

Procedura aperta in ambito comunitario, ai sensi dell'art. 60 del D.Lgs. 50/2016, per l'affidamento dei servizi di gestione, monitoraggio e manutenzione evolutiva del sistema informatico GeCoWEB

CPV 72253000-3; 72611000-6; 72262000-9; 72230000-6

CIG 688756459D - CUP F81B16000530005

Analisi Contenzioso

6. SCHEMI

6.1 SCHEMA 1 – STATI DELLA DOMANDA/PRATICA

6.1.1 Stati della Domanda

Processo	Stato del Processo	Esito
Istruttoria	In corso/ Concluso	Ammissibile Non Ammissibile Ammissibile Non finanziabile Rinuncia esplicita Rinuncia per scadenza dei termini Boccia Proposto Negativo
Contrattualizzazione	In corso/ Concluso	Contratto Perfezionato Rinuncia esplicita Rinuncia per scadenza dei termini
Erogazione	In corso/ Concluso	Erogazione Completata positivamente Erogazione Completata in modo parziale Erogazione interrotta per rinuncia Erogazione interrotta per revoca Erogazione Chiusa per Estinzione anticipata Insolvent Rinegoziato
Recupero	In corso/ Concluso	Recupero Totale Recupero Parziale Non Recuperato
Contenzioso	In corso/ Concluso	Recupero Totale Recupero Parziale Non Recuperato Contenzioso annullato Credito Inesigibile

Procedura aperta in ambito comunitario, ai sensi dell'art. 60 del D.Lgs. 50/2016, per l'affidamento dei servizi di gestione, monitoraggio e manutenzione evolutiva del sistema informatico GeCoWEB

CPV 72253000-3; 72611000-6; 72262000-9; 72230000-6

CIG 688756459D - CUP F81B16000530005

Analisi Contenzioso

6.1.2 Stati della Pratica di Contenzioso

Macrostatato Pratica

Macro-Statati della Pratica di Contenzioso		
SottoProcessi	Stato della Pratica	Esito
N.A.	In corso/ Conclusa	Recupero Totale Recupero parziale Non recuperato Contenzioso Annullato Credito Inesigibile

Stati delle Fasi di lavorazione

Fase di Lavorazione	Stati Della Fase	Esiti della Fase
Escussione Polizza	In corso Diffida trasmessa Completata	Importo Recuperato Importo Non Recuperato Importo recuperato parzialmente
Decreto Ingiuntivo	In corso Decreto Ingiuntivo Notificato Procedura Esecutiva in corso Completata	Importo Recuperato Importo Recuperato parzialmente Importo Non Recuperato