SPAZIO ATTIVO FERENTINO
VIA CASILINA N. 246 - km. 68,300 FERENTINO (FR)

LAZIO SUD

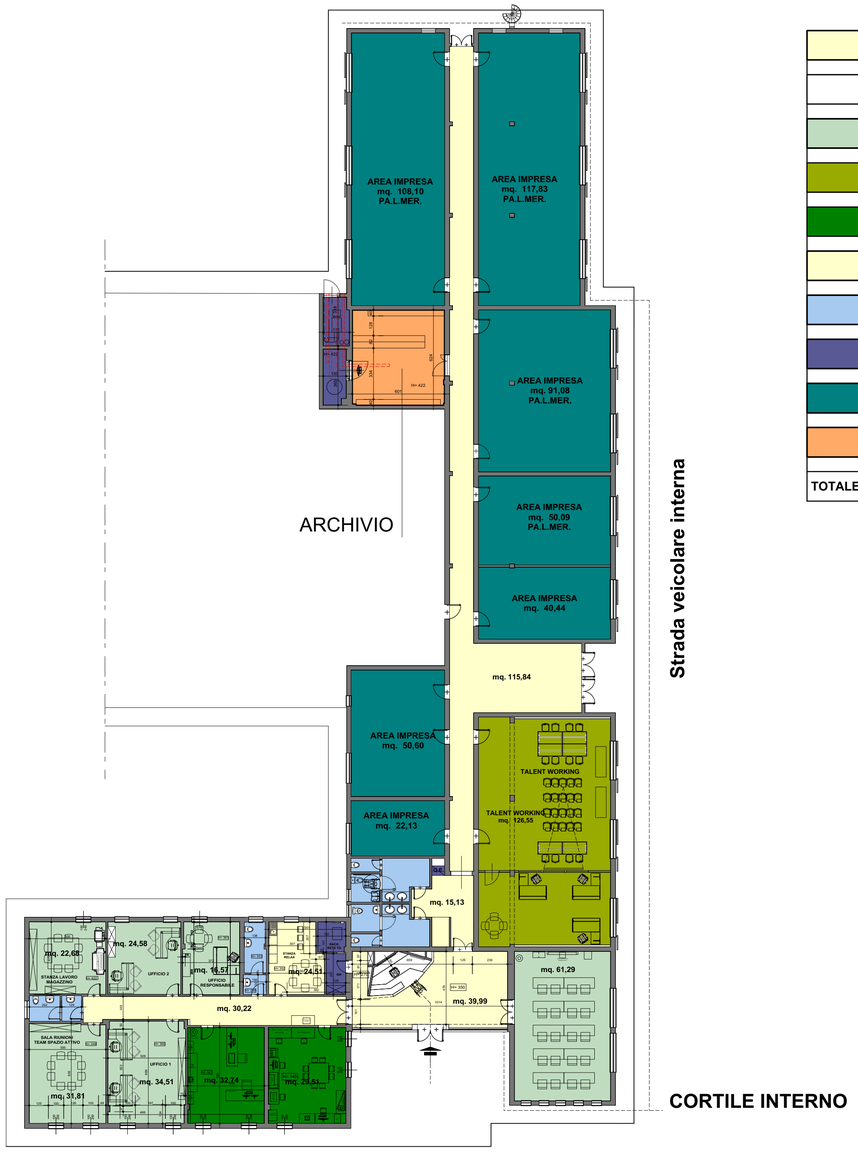

TABELLA SUPERFICI NETTE

DEFINIZIONE AREE	SUPERFICI (mq.)
AREE UFFICIO LAZIO INNOVA	191,23
AREA TALENT WORKING	126,55
AREA FAB-LAB	63,21
AREE COMUNI	217,25
AREE SERVIZI IGIENICI	37,60
LOCALI TECNICI	17,55
AREE IMPRESE	480,30
ARCHIVIO	37,63
TOTALE SUPERFICI NETTE	1167,77

PLANIMETRIA PIANO TERRA 0 4 8 12 16 20 m **VIA CASILINA**

Titolo Elaborato:

PLANIMETRIA CON INDICAZIONE DELLE AREE FUNZIONALI E DELLA SUPERFICIE TOTALE PIANTA PIANO TERRA

EDIFICIO 5

LAZIO INNOVA S.p.A.
Via Marco Aurelio, 26 - 00184 Roma (sede legale e operativa)
Via dell'Amba Aradam, 9 - 00184 Roma (sede operativa)
tel. +39 06 60516726
fax +39 06 60516601
n.verde 800 989 796
www.lazioinnova.it
e-mail info@lazioinnova.it
PEC lazioinnova@pec.lazioinnova.it

Data: **MAGGIO 2019**

Elaborato n.: **1**