

**VERSO LA PROGRAMMAZIONE
2021-2027
Incontri con il partenariato
socioeconomico e istituzionale**

Premessa

La programmazione 2021-2027 della Regione Lazio adotta la logica unitaria accolta fin dal 2014 ed esplicitata nelle “Linee d’indirizzo per un uso efficiente delle risorse finanziarie destinate allo sviluppo 2014-2020”, nel Documento Strategico di Programmazione (DSP) 2018-2023 e, in ultimo, nel DEFR 2020.

La pianificazione delle politiche di intervento della Regione Lazio è stata articolata all’interno di una strategia che si fonda su 3 pilastri: sviluppo sostenibile socio-economico e territoriale, redistribuzione ed equilibrio finanziario.

Tale impostazione rientra appieno nelle indicazioni fornite dalla “Agenda 2030 per lo sviluppo sostenibile” approvata nel 2015 dall’Assemblea generale delle Nazioni Unite, dalla Strategia Nazionale per lo Sviluppo Sostenibile, dalle numerose comunicazioni della Commissione europea - da ultimo, dal “Documento di riflessione sull’Agenda 2030” presentato il 30 gennaio 2019.

La programmazione unitaria della Regione Lazio per il periodo 2021-2027 prende quindi le mosse da questo insieme di indirizzi, sostanziandosi in una politica per la crescita sostenibile, finalizzata alla sostenibilità economica, sociale, ambientale e territoriale, guidata dall’obiettivo di promuovere e garantire il benessere dei cittadini e dei territori attraverso la massimizzazione delle sinergie tra i diversi Fondi comunitari, nazionali e regionali.

Il nuovo ciclo di Programmazione 2021-2027 non potrà non tenere conto dei danni causati dalla pandemia COVID e dei nuovi strumenti finanziari che l’UE sta per mettere in campo come motore per la ripresa economica e la resilienza europea, promuovendo la transizione verde e digitale per renderla più equa, resiliente e sostenibile per le generazioni future.

La cornice di riferimento per la programmazione 2021-2027

Settembre 2015 > Agenda 2030 delle Nazioni Unite

TRASFORMARE IL NOSTRO MONDO: L'AGENDA 2030 PER LO SVILUPPO SOSTENIBILE

(Risoluzione A/RES/70/1 del 25.9.2015)



“Noi, Capi dello Stato e del Governo e Alti Rappresentanti [...] ci impegnamo a lavorare instancabilmente per la piena implementazione di quest’Agenda entro il 2030 [e] nel raggiungere lo sviluppo sostenibile nelle sue tre dimensioni – economica, sociale e ambientale – in maniera equilibrata e interconnessa”

La cornice di riferimento per la programmazione 2021-2027

Dicembre 2017 > Strategia Nazionale per lo Sviluppo Sostenibile

LE 5 P DELLO SVILUPPO SOSTENIBILE. PIANETA, PERSONE PROSPERITÀ, PACE, PARTNERSHIP

(Delibera CIPE 108 del 22.12.2017)



strategianazionaleper
losvilupposostenibile

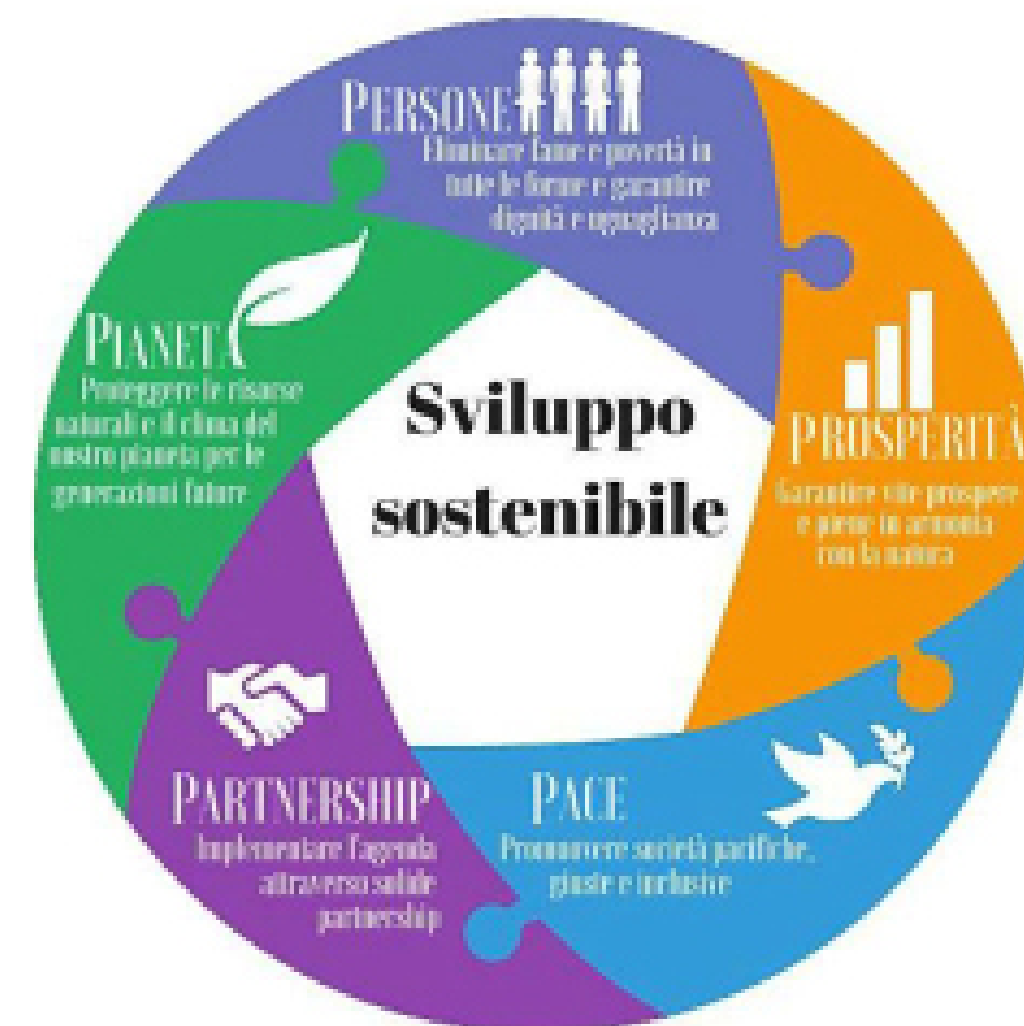

“L’attuazione della Strategia Nazionale di Sviluppo Sostenibile (SNSvS) deve raccordarsi con i documenti programmatici esistenti, in particolare con il Programma Nazionale di Riforma (PNR) e più in generale il Documento di Economia e Finanza (DEF) [e] conciliarsi con i molteplici obiettivi già esistenti e vincolanti previsti dal Semestre Europeo ”



REGIONE
LAZIO

La cornice di riferimento per la programmazione 2021-2027

Gennaio 2019 > Verso un'Europa sostenibile entro il 2030

L'UE PIONIERE MONDIALE DELLO SVILUPPO SOSTENIBILE

(Comunicazione COM(2019) 22 final del 30.1.2019)

REFLECTION PAPER
TOWARDS A SUSTAINABLE
EUROPE BY 2030

#FutureOfEurope #GlobalGoals

Sustainable Development Goals

1 NO POVERTY	2 ZERO HUNGER	3 GOOD HEALTH AND WELL-BEING	4 QUALITY EDUCATION	5 GENDER EQUALITY	6 CLEAN WATER AND SANITATION	7 AFFORDABLE AND CLEAN ENERGY
8 DECENT WORK AND ECONOMIC GROWTH	9 INDUSTRY, INNOVATION AND INFRASTRUCTURE	10 REDUCED INEQUALITIES	11 SUSTAINABLE CITIES AND COMMUNITIES	12 RESPONSIBLE CONSUMPTION AND PRODUCTION	13 CLIMATE ACTION	14 LIFE BELOW WATER
15 LIFE ON LAND	16 PEACE, JUSTICE AND STRONG INSTITUTIONS	17 PARTNERSHIPS FOR THE GOALS				

Source: United Nations.

European Commission

“Il nuovo consenso europeo in materia di sviluppo spinge esplicitamente l'azione dell'UE verso l'attuazione dell'Agenda 2030 delle Nazioni Unite. [...] Dobbiamo pertanto rivolgere lo sguardo al prossimo ciclo programmatico quinquennale per l'Europa e al nuovo quadro finanziario pluriennale per il periodo 2021-2027”

Lo stato dell'arte del negoziato 2021-2027



THE POST-2020 COMMON AGRICULTURAL POLICY: ENVIRONMENTAL BENEFITS AND SIMPLIFICATION



- Tra maggio e giugno 2018, la Commissione europea ha presentato la **proposta di Quadro Finanziario Pluriennale (QFP) per il periodo 2021-2027**, le bozze dei **Regolamenti per la Politica di coesione** e le proposte legislative per la **riforma della Politica agricola comune**, ossia la cornice entro la quale costruire la nuova programmazione dei Fondi comunitari
- A dicembre 2019 la Presidente Von der Leyen ha annunciato l'obiettivo di rendere l'Europa il primo continente a impatto climatico zero del mondo entro il 2050, attuando una nuova strategia di crescita dell'UE: il **Green Deal europeo**. A tal fine, con l'istituzione del Fondo per una transizione giusta (JTF), la Commissione europea ha proposto un meccanismo destinato alle Regioni e ai settori maggiormente colpiti dalla transizione a causa della loro dipendenza dai combustibili fossili o da processi industriali ad alta intensità di gas a effetto serra
- A marzo 2020 è stato proposto il Regolamento del Parlamento europeo e del Consiglio che istituisce il quadro per il conseguimento della neutralità climatica e che modifica il regolamento (UE) 2018/1999 (**Legge europea sul clima**)
- **I negoziati tra le Istituzioni europee** sull'approvazione del QFP e delle proposte dei Regolamenti **sono ancora in corso**. Alla proposta della Commissione ha fatto seguito l'intervento del Parlamento, la proposta della Presidenza finlandese del Consiglio e il compromesso del Presidente del Consiglio Michel a fronte del contenimento proposto dai «Paesi frugali».
- Per rispondere all'emergenza **Covid-19**, insieme alle proposte relative al nuovo *Recovery Plan*, il piano europeo per la ripresa, il 27 maggio la Presidente della Commissione europea ha presentato al Parlamento europeo un **Quadro finanziario pluriennale 2021-2027 e la previsione di nuovi strumenti**

L'impatto dell'emergenza COVID sul bilancio UE

Con la comunicazione *COM(2020) 442 final* del 27 maggio 2020, la Commissione europea ha definito un piano globale per la ripresa basato su nuovi strumenti che consentano di concentrare il sostegno finanziario nei primi anni, ritenuti cruciali per la ripresa:

- uno strumento europeo di emergenza per la ripresa, definito **Next Generation EU** per **750 miliardi di euro** (500 miliardi di sovvenzioni e 250 miliardi di prestiti) che integrerà temporaneamente il bilancio UE con proventi dai mercati finanziari per misure nel periodo 2021-2024
- un sostegno per la gestione della crisi pandemica nell'ambito del MES / Fondo di garanzia della BEI per i lavoratori e le imprese, definito **SURE** per **540 miliardi di euro**
- un nuovo strumento, definito **REACT-EU** per assegnare **55 miliardi di euro** aggiuntivi alla politica di coesione, di cui 5 miliardi nel 2020 e 50 miliardi nel 2021-2022, nei settori più importanti ai fini di una ripresa verde, digitale e resiliente
- l'incremento di 30 miliardi di euro al **Just Transition Fund (JTF)**, portandolo a **40 miliardi di euro**
- il potenziamento di **InvestEU** a un livello di **15,3 miliardi di euro**, la creazione di **un nuovo strumento di sostegno alla solvibilità** per fornire un aiuto urgente alle imprese messe in difficoltà dalla crisi, e di **un nuovo dispositivo per gli investimenti strategici**
- un nuovo programma «**UE per la salute**» (*EU4Health*) per potenziare la sicurezza sanitaria e prepararsi a future crisi sanitarie
- il rafforzamento e l'estensione di **RescEU**, il meccanismo di protezione civile dell'UE
- il potenziamento di **Horizon Europe** per finanziare attività di ricerca nel campo della salute, resilienza e transizioni verde e digitale
- il sostegno ai partner globali attraverso un incremento dello **strumento di vicinato, cooperazione allo sviluppo e cooperazione internazionale** e del **Fondo europeo per lo sviluppo sostenibile**
- il rafforzamento dello **strumento per gli aiuti umanitari**, del **Fondo di solidarietà dell'UE** e del **Fondo europeo di adeguamento alla globalizzazione** che sostiene chi perde il lavoro in seguito a grandi ristrutturazioni
- un **Quadro Finanziario Pluriennale (QFP) 2021-2027** a cui sono destinati **1.240 miliardi di euro** (a prezzi correnti)



Proposte di Quadro Finanziario Pluriennale (QFP) 2021-2027

Valori assoluti, milioni di euro a prezzi correnti

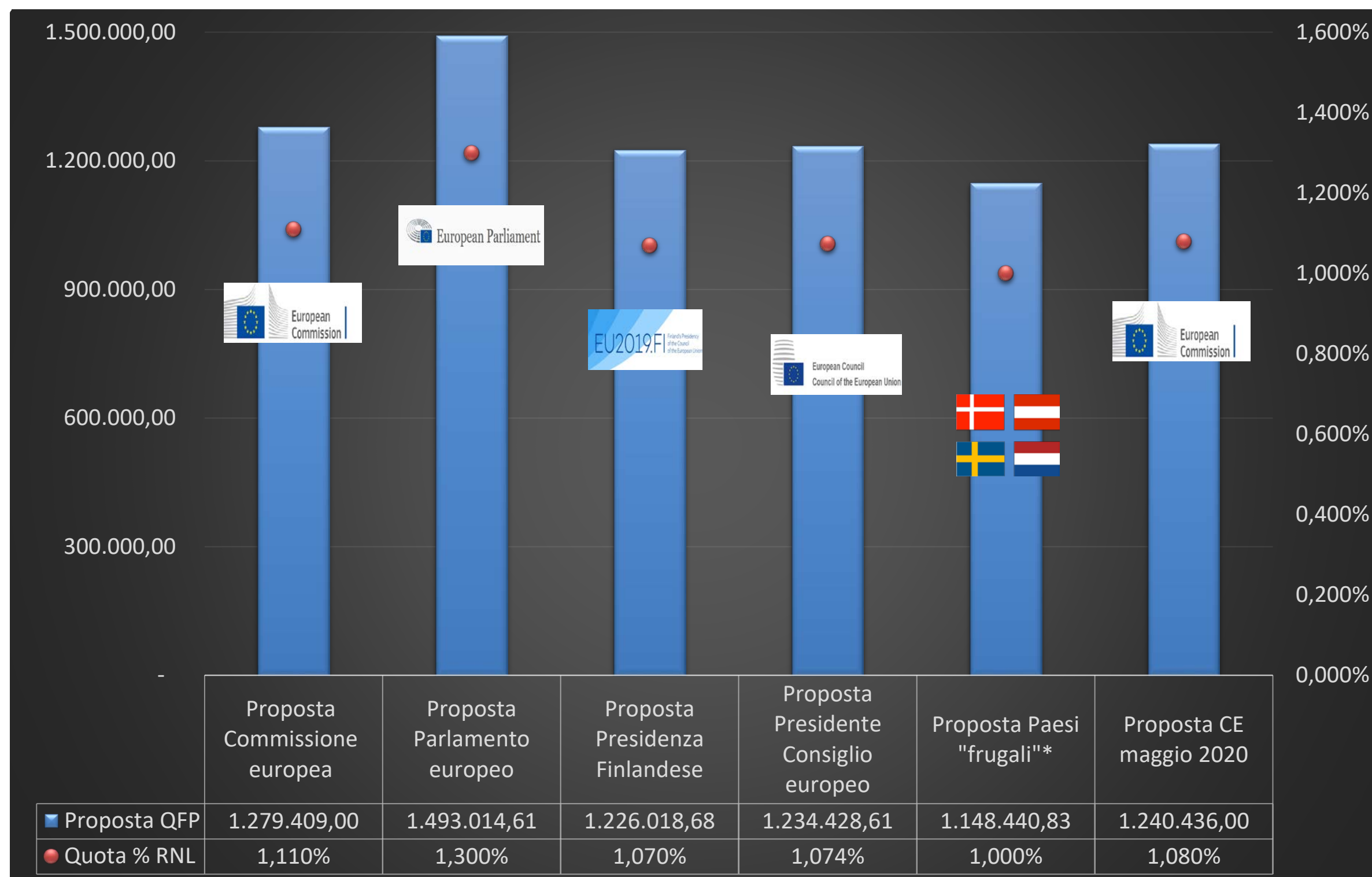

Proposte di Quadro Finanziario Pluriennale (QFP) 2021-2027

Impatto sulla politica di coesione e sulle risorse per l'ambiente e l'agricoltura



Rubriche	Proposta Commissione europea	Proposta Parlamento europeo	Proposta Presidenza Finlandese	Proposta Presidente Consiglio europeo	Proposta Paesi "frugali"	Proposta CE (maggio 2020)
1. Mercato unico, innovazione e agenda digitale	187.370,00	243.362,54	171.018,52	168.438,42	156.705,35	158.429,00
2. Coesione e valori	442.411,00	516.424,95	422.187,41	429.009,12	399.125,22	423.104,00
di cui: coesione economica, sociale e territoriale	372.999,00	426.536,62	364.582,21	364.603,64	339.206,09	364.617,00
3. Risorse naturali e ambiente	378.920,00	455.607,22	390.130,36	398.593,00	370.827,82	401.749,00
di cui: spese connesse al mercato e pagamenti diretti	286.192,00	330.264,40	286.192,00	288.953,21	268.825,32	290.703,00
4. Migrazione e gestione delle frontiere	34.902,00	36.454,13	26.479,06	24.793,34	23.066,28	35.292,00
5. Sicurezza e difesa	27.516,00	27.829,36	16.619,56	16.177,23	15.050,36	22.058,00
6. Vicinato e resto del mondo	123.003,00	128.051,67	116.552,99	115.065,83	107.050,58	115.640,00
7. Pubblica amministrazione europea	85.287,00	85.284,74	83.030,79	82.351,67	76.615,22	84.164,00

Proposte di Quadro Finanziario Pluriennale (QFP) 2021-2027

Regione Lazio. Stima delle risorse disponibili per la programmazione 2021-2027

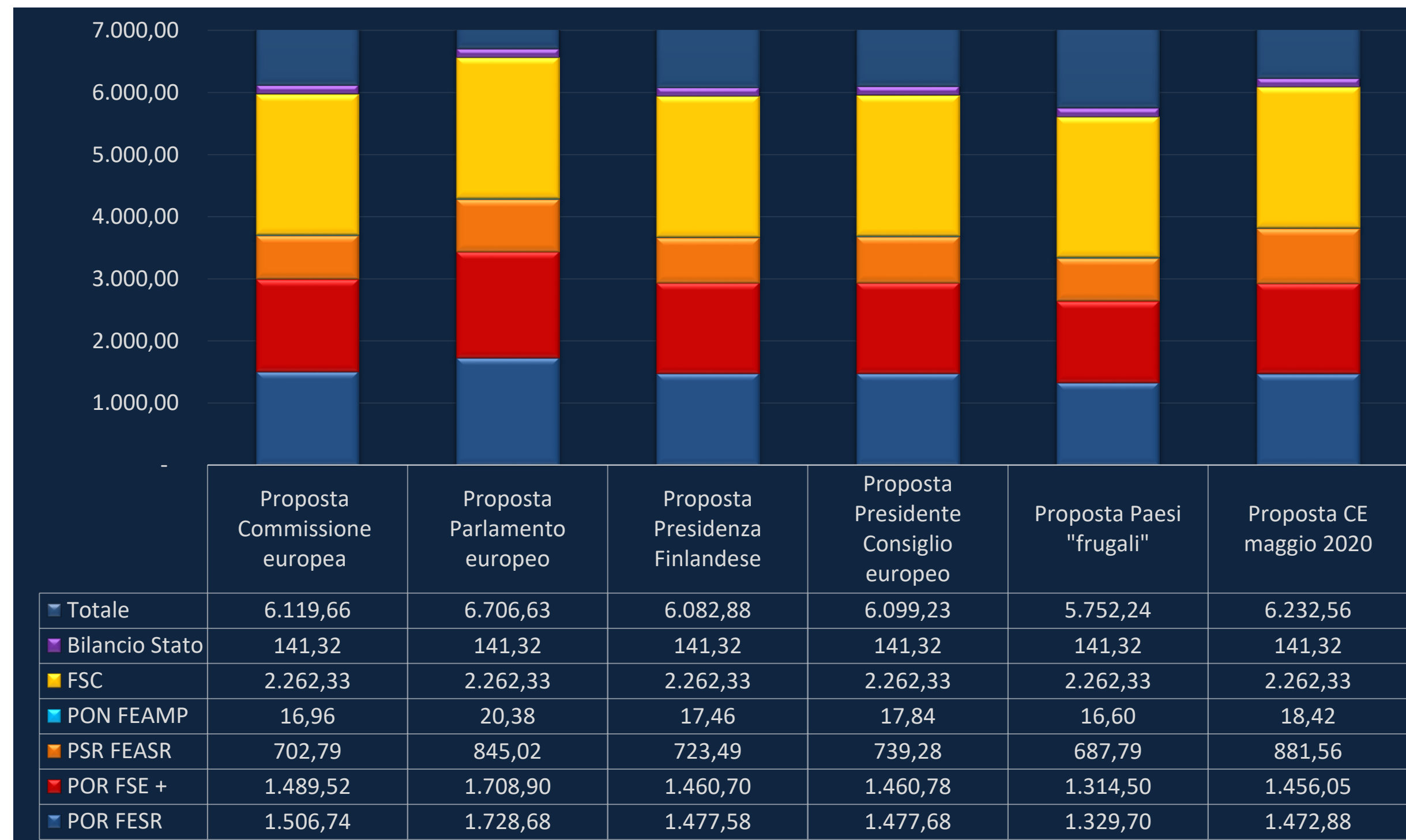

Politica di Coesione

Proposte di regolamenti

*Proposta di Regolamento COM(2018) 375 final del 29/05/2018 recante le **disposizioni comuni** come modificata dalla *Proposta di Regolamento COM(2020) 23 final del 14/01/2020* relativa al Fondo per una transizione giusta (JTF)*

Proposta di Regolamento COM(2018) 372 final del 29/05/2018 relativo al **Fondo Europeo di Sviluppo Regionale**

Proposta di Regolamento COM(2018) 382 final del 30/05/2018 relativo al **Fondo Sociale Europeo Plus**

Proposta di Regolamento COM(2018) 390 final del 12/06/2018 relativa al **Fondo europeo per gli affari marittimi e la pesca**

Proposta di Regolamento COM(2018) 374 final del 29/05/2018 relativa all'obiettivo di **Cooperazione Territoriale Europea**

Per attuare il Green Deal europeo, con la *Proposta di Regolamento COM(2020) 22 final del 14/01/2020* che istituisce il **Fondo per una transizione giusta (JTF)**, la Commissione propone un meccanismo destinato alle regioni e ai settori maggiormente colpiti dalla transizione a causa della loro dipendenza dai combustibili fossili o da processi industriali ad alta intensità di gas a effetto serra, istituendo un Fondo per una transizione giusta attuato nell'ambito della politica di coesione, in complementarietà con il FESR e il FSE+.



Politica di Coesione

I 5 Obiettivi di Policy (OP)

OP1



un'**Europa più intelligente** mediante l'innovazione, la digitalizzazione, la trasformazione economica e il sostegno alle piccole e medie imprese;

OP2



un'**Europa più verde e priva di emissioni di carbonio** grazie all'attuazione dell'accordo di Parigi e agli investimenti nella transizione energetica, nelle energie rinnovabili e nella lotta contro i cambiamenti climatici;

OP3



un'**Europa più connessa**, dotata di reti di trasporto e digitali strategiche;

OP4



un'**Europa più sociale**, che raggiunga risultati concreti riguardo al pilastro europeo dei diritti sociali e sostenga l'occupazione di qualità, l'istruzione, le competenze professionali, l'inclusione sociale e un equo accesso alla sanità;

OP5



un'**Europa più vicina ai cittadini** mediante il sostegno alle strategie di sviluppo gestite a livello locale e allo sviluppo urbano sostenibile in tutta l'UE.



Politica Agricola Comune (PAC)

Proposte di regolamenti

Per il periodo 2021-2027 è previsto un nuovo modello di attuazione della PAC imperniato sull'elaborazione, da parte di ciascun Stato membro, di un **Piano Strategico Nazionale** attraverso la programmazione e l'attuazione degli interventi previsti in **entrambi i pilastri della PAC**, come regolati dalla *Proposta di Regolamento COM(2018) 392 final 2018* relativa al **Fondo europeo agricolo di garanzia (FEAGA)** e dal **Fondo europeo agricolo per lo sviluppo rurale (FEASR)**.

Il protrarsi del negoziato sul Quadro Finanziario Pluriennale ha reso necessario prevedere un anno di transizione per estendere le attuali norme e attenuare il passaggio con la futura PAC, regolato dalla *Proposta Regolamento COM(2019) 580 final del 31/10/2019*

A seguito dell'emergenza **COVID**, la Commissione ha elaborato un **nuovo calendario per la Politica di Sviluppo Rurale**

Nel biennio 2021-2022 gli attuali Programmi Strategici Regionali opereranno in regime transitorio conservando l'attuale configurazione ma, se necessario, anticipando parte delle risorse della PAC post 2020, eventualmente inserendo una misura specifica per il COVID o modificando gli interventi già previsti, in modo da poter meglio fronteggiare l'emergenza

Slitterà pertanto di 2 anni l'avvio della nuova programmazione 2021-2027, che inizierà nel 2023

La nuova PAC dovrà collaborare con le altre politiche rispetto agli obiettivi del documento *Farm to Fork* che declinano l'impegno delle politiche agricole rispetto al *Green Deal* europeo



Politica Agricola Comune (PAC)

I 3 Obiettivi Generali (OG) e i 9+1 Obiettivi Strategici della PAC 2021-2027

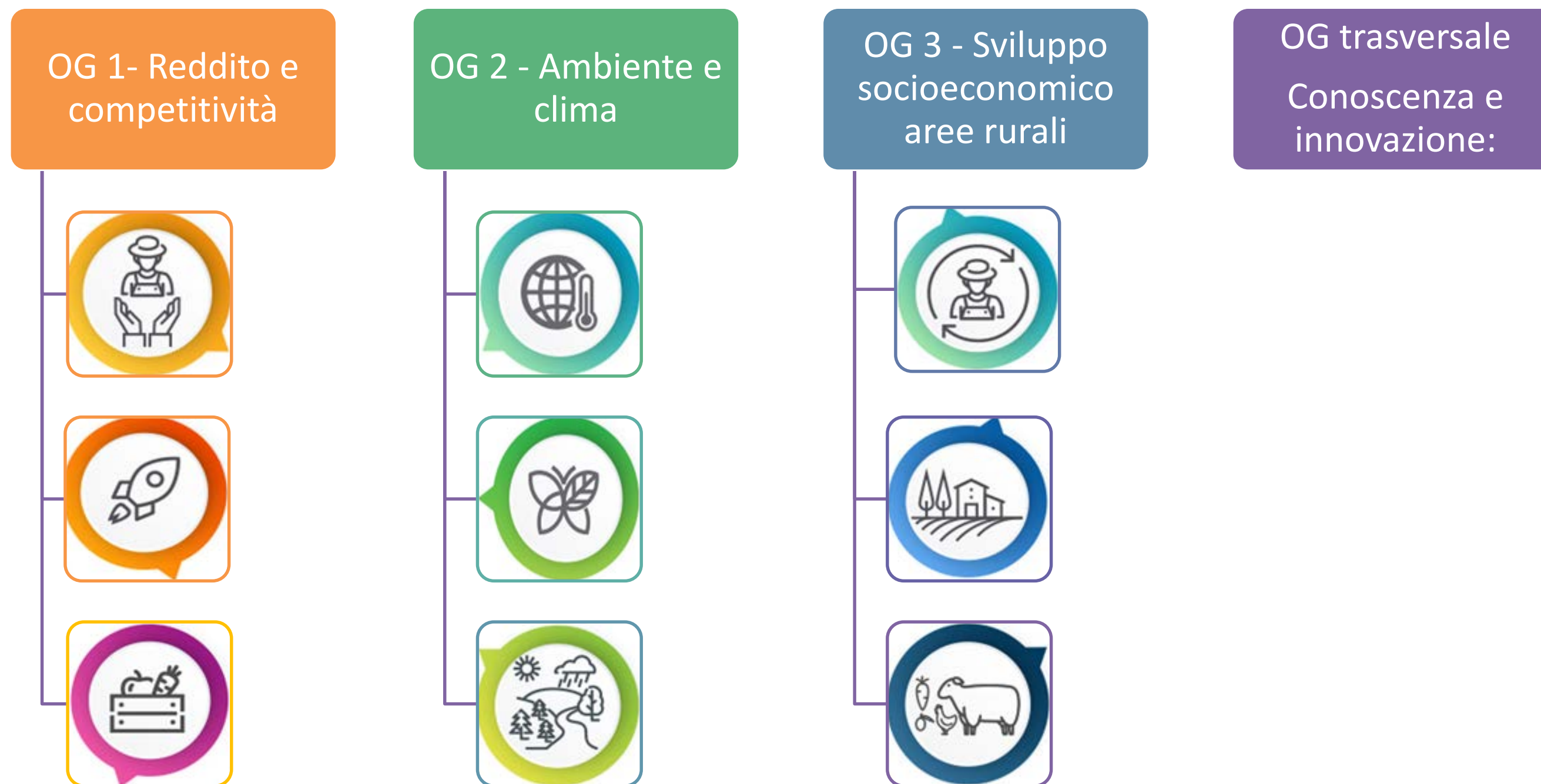

Obblighi di concentrazione tematica

FESR > FSE+ > FEASR



FESR

- OP1 \geq 45%
- OP2 \geq 30%
- OP5 \geq 6% (Sviluppo urbano sostenibile)



FSE+

- OP4, Os e1 \geq 10% (Priorità per i giovani)
- OP4, Os e7-e8-e9-e10-e11 \geq 25% (Inclusione sociale), di cui \geq 2% (Deprivazione materiale)
- Importo "adeguato" per affrontare le sfide identificate nei programmi nazionali di riforma, nel semestre europeo nonché nelle raccomandazioni specifiche per Paese
- Risorse "adeguate" per il rafforzamento della capacità delle parti sociali e delle organizzazioni della società civile, in materia di occupazione, istruzione e inclusione sociale, per lo sviluppo delle capacità/competenze del partenariato



FEASR

- Misure agro-climatico-ambientali \geq 30%
- Interventi di sviluppo locale (LEADER) \geq 5%

Programmazione regionale unitaria

Logica funzionale

2



47
AZIONI
Cardine



Programmazione
regionale 2018-2023

Agenda
2030

Politica di coesione
2021-2027

Programmazione
unitaria 2021-2027

Programmazione regionale unitaria

Contributo dei diversi Fondi



	FESR	FSE	PSR LAZIO	FSC	Italia
OP1 Europa più intelligente	●		●		
OP2 Europa più verde	●		●	●	●
OP3 Europa più connessa	●		●	●	●
OP4 Europa più sociale	●	●	●		●
OP5 Europa più vicina ai cittadini	●		●	●	●

Gli indicatori di sviluppo sostenibile nelle scelte della programmazione regionale

Le tendenze

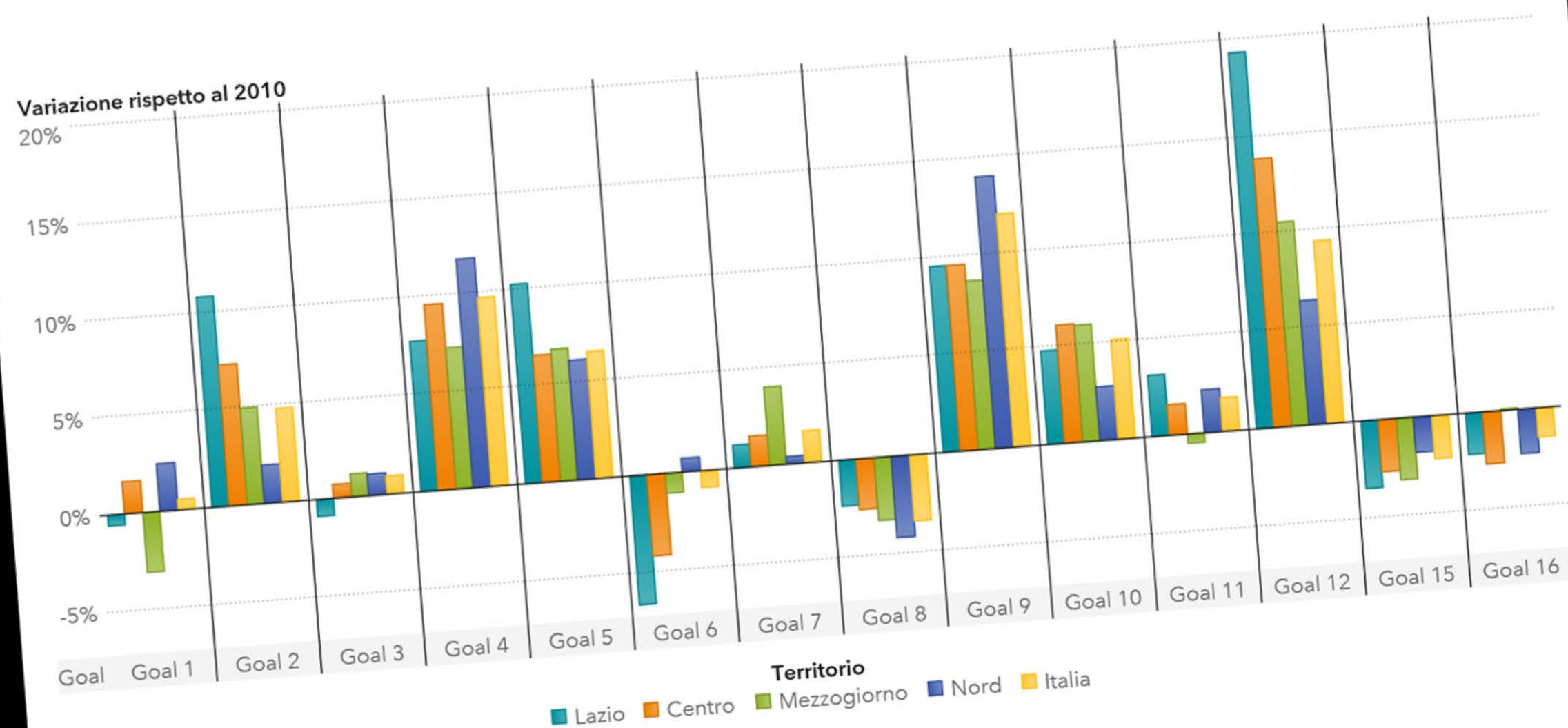

Gli indicatori compositi ASVIS nel Lazio, nelle macroregioni e in Italia. Variazioni percentuali tra il 2010 e il 2017 per Goal

FONTE:
indicatori compositi ASVIS

Gli indicatori di sviluppo sostenibile nelle scelte della programmazione regionale

Il confronto con i benchmark nazionali

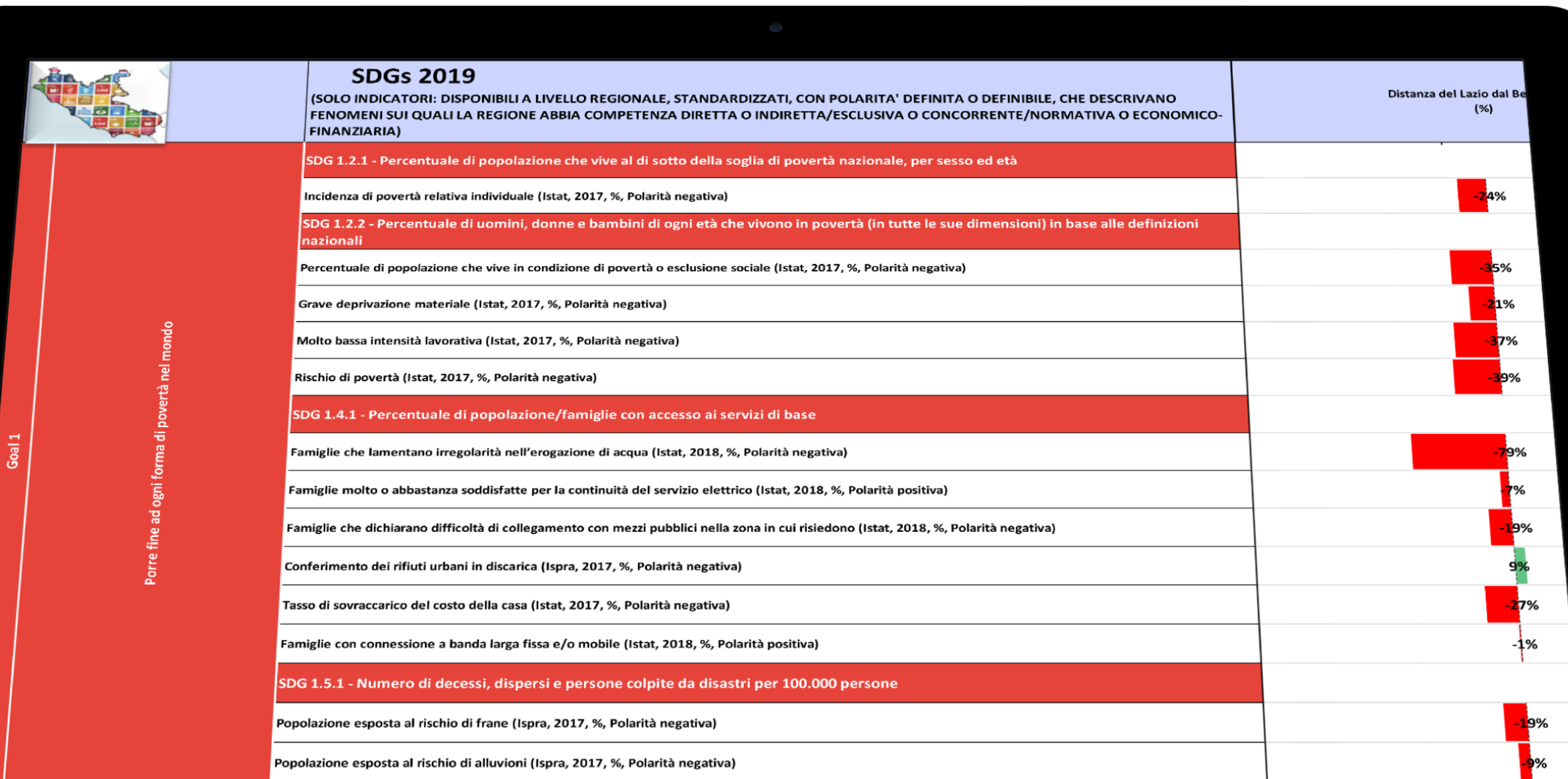

SDGs
2019

La nuova *roadmap* europea

Maggio 2020

Proposta della Commissione per la revisione del quadro finanziario pluriennale per i periodi 2014-2020 e 2021-2027, decisione sulle risorse proprie e normativa settoriale

Entro luglio 2020

Consiglio europeo: accordo politico sul quadro finanziario pluriennale per i periodi 2014-2020 e 2021-2027 e decisione sulle risorse proprie

Entro l'estate 2020

Consultazione del Parlamento europeo in merito alla decisione sulle risorse proprie

Inizio autunno 2020

Adozione del quadro finanziario pluriennale rivisto per il periodo 2014-2020 e della corrispondente normativa settoriale

Ottobre 2020

Consiglio europeo

Dicembre 2020

Adozione del quadro finanziario pluriennale rivisto per il periodo 2021-2027 (accordo del Parlamento europeo)

Adozione della decisione sulle risorse proprie (ratifica da parte di tutti gli Stati membri conformemente ai loro obblighi costituzionali)

Gennaio 2021

Inizio dell'attuazione del quadro finanziario pluriennale 2021-2027



Verso i nuovi PO 2021-2027

Roadmap 2020

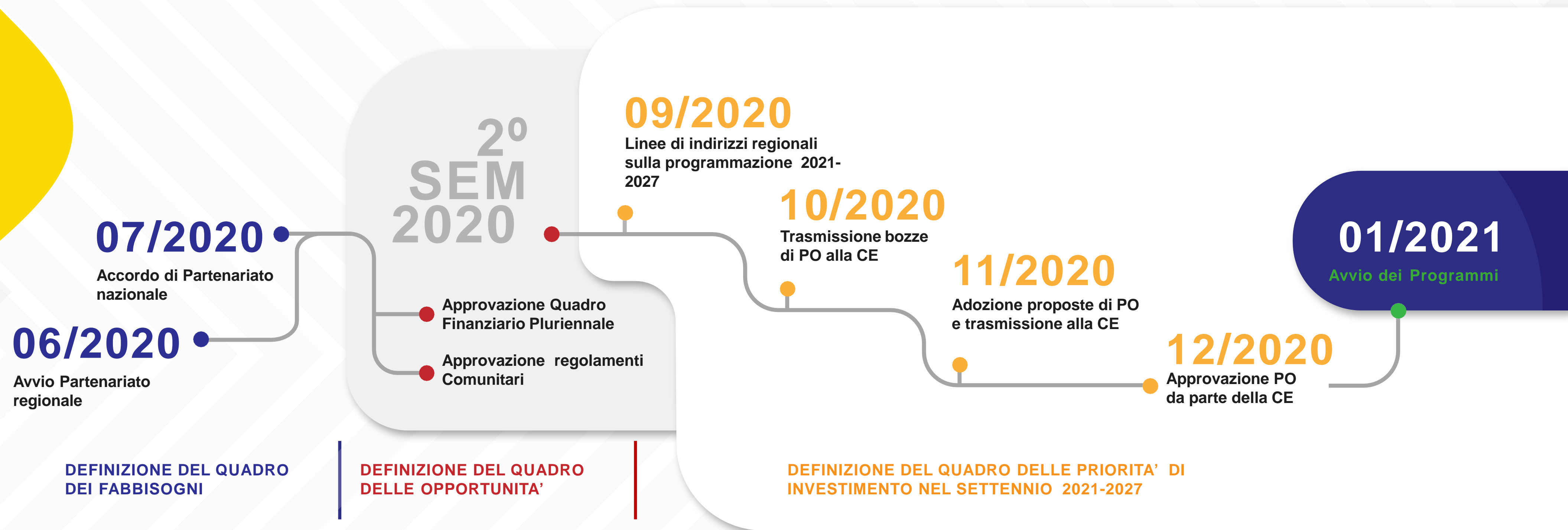

Le schede di approfondimento sugli Obiettivi specifici

3

Nelle slide che seguono, ogni **obiettivo specifico (OS)** dell'**obiettivo di policy (OP)** verrà descritto nei suoi elementi fondamentali: titolo, interventi ammissibili, raccomandazioni della **Commissione Europea** o elementi di contesto che ne suggeriscono il finanziamento, interventi della **Regione Lazio** nella **programmazione unitaria 2014-2020** riconducibili all'**OS della programmazione 2021-2027**

TITOLO
DELL'OBIETTIVO
SPECIFICO

INTERVENTI AMMISSIBILI

RACCOMANDAZIONI
COMMISSIONE EUROPEA
E/O ELEMENTI DI
CONTESTO

Programmazione 2014-2020 > Programmazione 2021-2027

INTERVENTI FINANZIATI
NELLA PROGRAMMAZIONE
2014-2020



L'Obiettivo di Policy 1

Contribuiscono alla strategia 2 Fondi e 8 obiettivi specifici



FONDI

FESR

FEASR

FSC

BDS

FESR

OP1 - Europa più intelligente

RICERCA E INNOVAZIONE
Rafforzare le capacità di R&I e l'introduzione di tecnologie avanzate

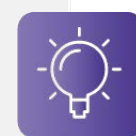

a1

DIGITALIZZAZIONE
Permettere ai cittadini, alle imprese e alle amministrazioni pubbliche di cogliere i vantaggi della digitalizzazione



a2

COMPETITIVITÀ PMI
Rafforzare la crescita e la competitività delle PMI



a3

COMPETENZE
Specializzazione intelligente, transizione industriale e imprenditorialità



a4

FEASR

OG1 - Promuovere un settore agricolo intelligente, resiliente e diversificato che garantisca sicurezza alimentare

SOSTEGNO AL REDDITO



OS1

AUMENTARE LA COMPETITIVITÀ



OS2

MIGLIORARE LA POSIZIONE DEGLI AGRICOLTORI NELLA CATENA DEL VALORE



OS3

MIGLIORARE LA CONOSCENZA E L'INNOVAZIONE



OS10



REGIONE LAZIO

FESR – OP1. Europa più intelligente

Obiettivo specifico a1 – Ricerca e innovazione

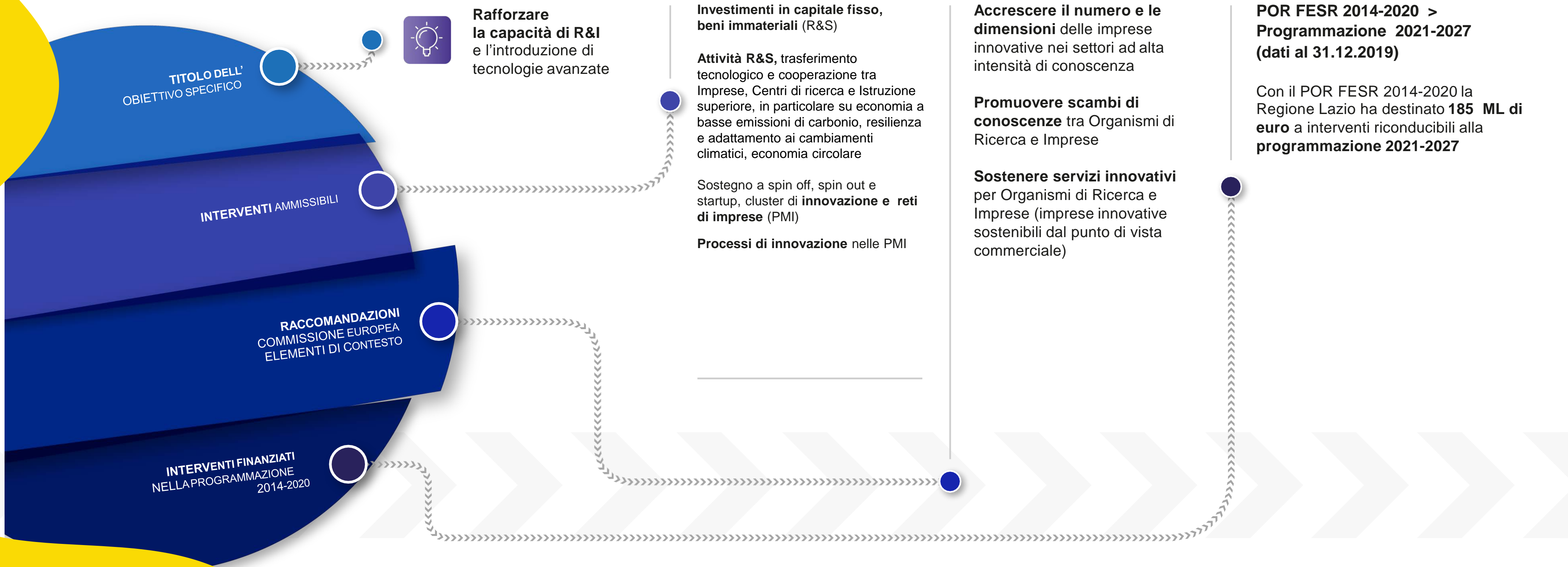

Rafforzare la capacità di R&I e l'introduzione di tecnologie avanzate

Investimenti in capitale fisso, beni immateriali (R&S)

Attività R&S, trasferimento tecnologico e cooperazione tra Imprese, Centri di ricerca e Istruzione superiore, in particolare su economia a basse emissioni di carbonio, resilienza e adattamento ai cambiamenti climatici, economia circolare

Sostegno a spin off, spin out e startup, cluster di **innovazione e reti di imprese** (PMI)

Processi di innovazione nelle PMI

Accrescere il numero e le dimensioni delle imprese innovative nei settori ad alta intensità di conoscenza

Promuovere scambi di conoscenze tra Organismi di Ricerca e Imprese

Sostenere servizi innovativi per Organismi di Ricerca e Imprese (imprese innovative sostenibili dal punto di vista commerciale)

POR FESR 2014-2020 > Programmazione 2021-2027 (dati al 31.12.2019)

Con il POR FESR 2014-2020 la Regione Lazio ha destinato **185 ML di euro** a interventi riconducibili alla **programmazione 2021-2027**

La Strategia di Specializzazione Intelligente

della Regione Lazio 2014-2020 (7 Aree di specializzazione)



Aerospazio

Satelliti
Lanciatori
Servizi satellitari
Telecomunicazioni



Scienze della vita

Farmaceutica
Biomedicale



Industrie creative e digitali

Audiovisivo
Industrie emergenti



Beni culturali e tecnologie della cultura

Diagnostica, conservazione e restauro
Valorizzazione, fruizione e gestione



Agrifood

Sistemi per la produzione sostenibile del cibo
Alimentazione sicura e salutare e consumo sostenibile



Green economy

Bioedilizia e Smart building
Simbiosi industriale
Energie rinnovabili



Sicurezza

Monitoraggio del territorio
Sicurezza alimentare
Sistemi satellitari di sicurezza



REGIONE LAZIO

Attuazione della *Smart Specialisation Strategy* regionale 2014-2020 (S3)

8 Bandi per **298** progetti finanziati

Oltre **160 milioni** di investimenti

Oltre **400 imprese** partner dei progetti

88 milioni di contributi concessi

Oltre **100 Centri di ricerca e Dipartimenti** universitari coinvolti

- **Mobilità intelligente e sostenibile**
- **Life 2020**
- **Creatività 2020**
- **Turismo e beni culturali**
- **KETs 2020**
- **Circular economy ed energia**
- **Aerospazio e sicurezza**
- **Bioedilizia e *Smart building***

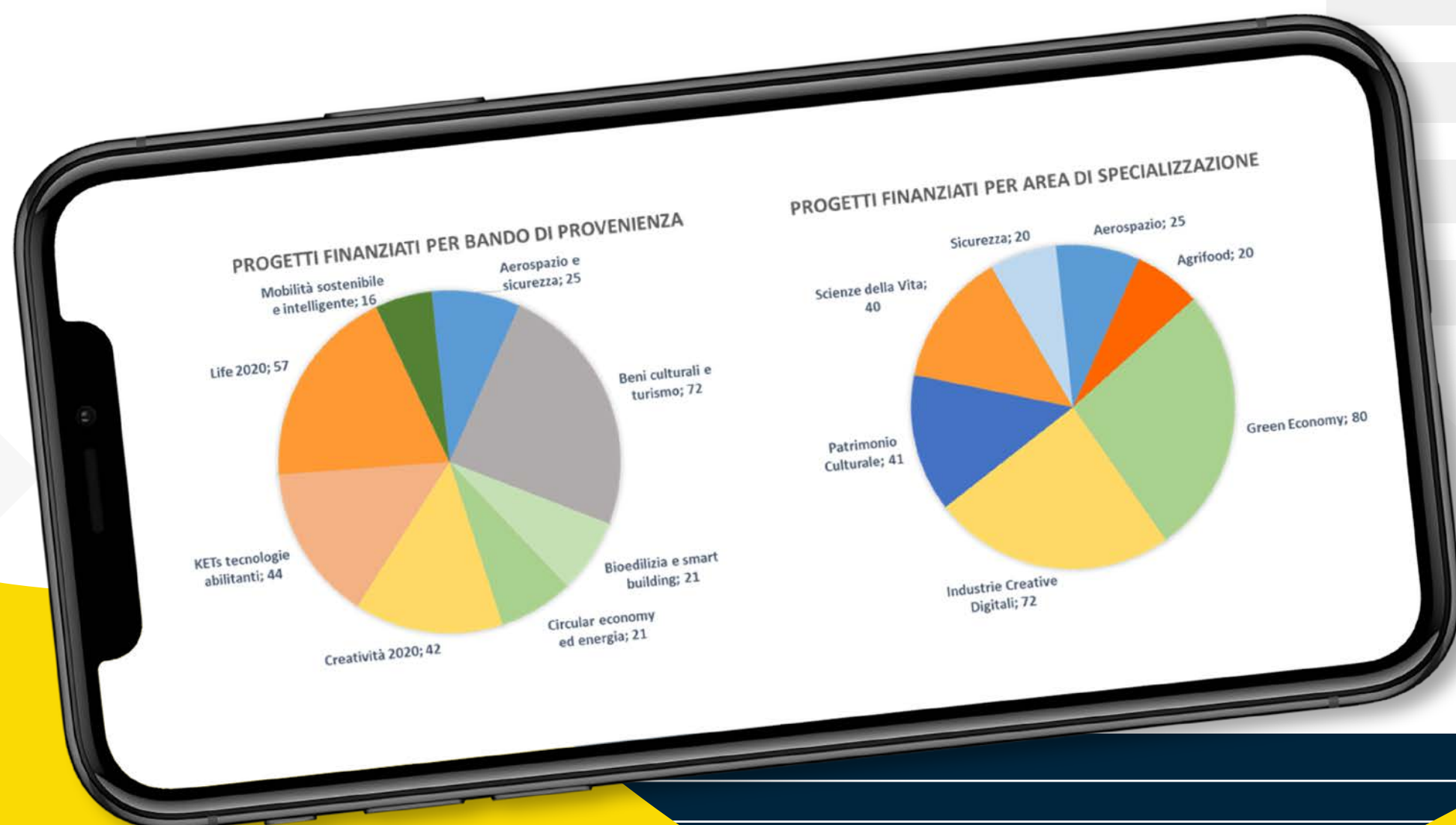

FESR – OP1. Europa più intelligente

Obiettivo specifico a2 - Digitalizzazione

TITOLO DELL' OBIETTIVO SPECIFICO

INTERVENTI AMMISSIBILI

RACCOMANDAZIONI COMMISSIONE EUROPEA ELEMENTI DI CONTESTO

INTERVENTI FINANZIATI NELLA PROGRAMMAZIONE 2014-2020



Permettere ai cittadini, alle imprese e alle amministrazioni pubbliche di **cogliere i vantaggi della digitalizzazione**

Digitalizzazione delle PMI

Soluzioni TIC, servizi elettronici, applicazioni per l'amministrazione

Applicazioni e servizi informatici per le **competenze digitali e l'inclusione digitale**

Applicazioni e servizi informatici di **assistenza sanitaria online**

Aumentare le competenze digitali nelle PMI e adottare soluzioni tecnologiche digitali

Migliorare la diffusione dei servizi pubblici digitali sia per i cittadini che per le imprese

POR FESR 2014-2020 > Programmazione 2021-2027 (dati al 31.12.2019)

Con il POR FESR 2014-2020 la Regione Lazio ha destinato **71 ML €** a interventi riconducibili alla **programmazione 2021-2027**



REGIONE LAZIO

FESR – OP1. Europa più intelligente

Obiettivo specifico a3 – Competitività PMI

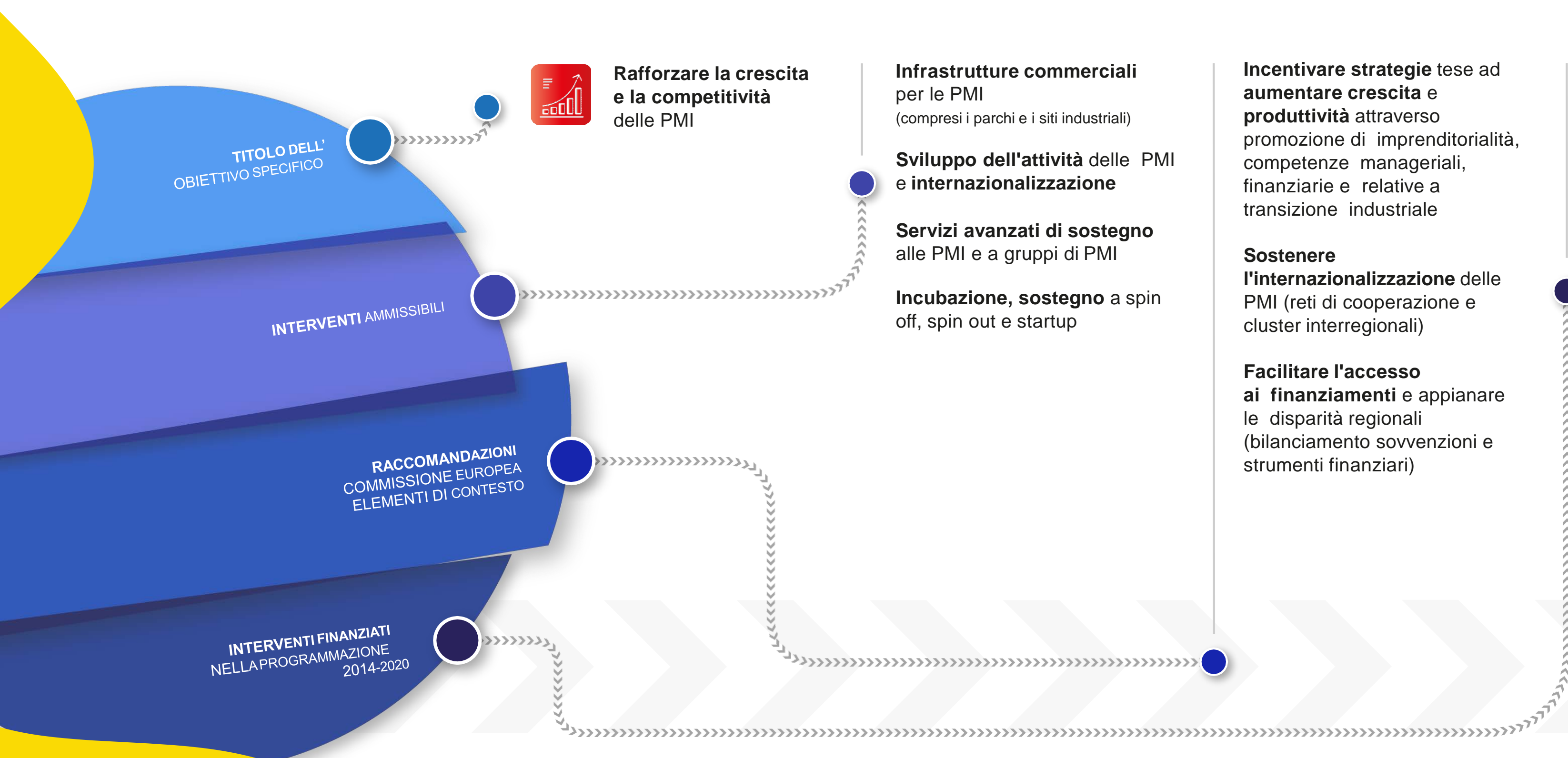

Rafforzare la crescita e la competitività delle PMI

Infrastrutture commerciali per le PMI
(compresi i parchi e i siti industriali)

Sviluppo dell'attività delle PMI e internazionalizzazione

Servizi avanzati di sostegno alle PMI e a gruppi di PMI

Incubazione, sostegno a spin off, spin out e startup

Incentivare strategie tese ad aumentare crescita e produttività attraverso promozione di imprenditorialità, competenze manageriali, finanziarie e relative a transizione industriale

Sostenere l'internazionalizzazione delle PMI (reti di cooperazione e cluster interregionali)

Facilitare l'accesso ai finanziamenti e appianare le disparità regionali (bilanciamento sovvenzioni e strumenti finanziari)

POR FESR 2014-2020 > Programmazione 2021-2027 (dati al 31.12.2019)

Nel POR FESR 2014-2020 sono stati stanziati **286 ML €** per interventi riconducibili alla programmazione 2021-2027, dei quali **121 ML €** per **strumenti di accesso al credito PMI**

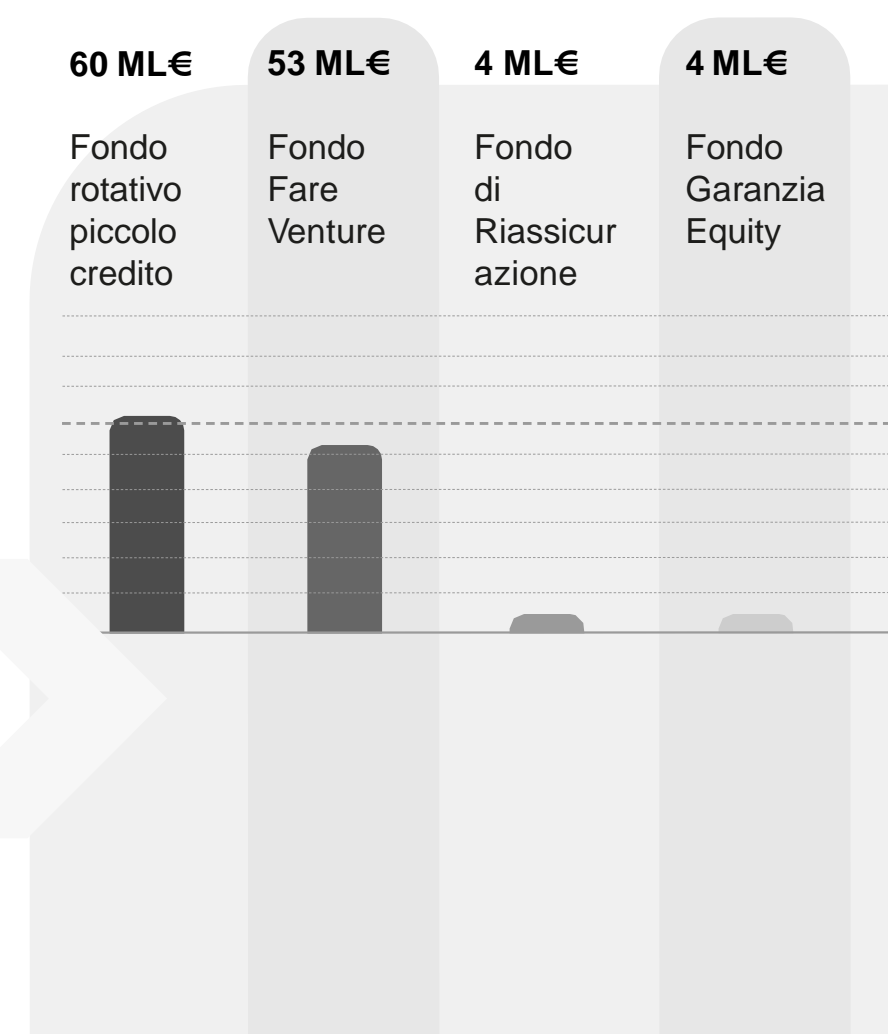

FESR – OP1. Europa più intelligente

Obiettivo specifico a4 - Competenze

TITOLO DELL'
OBIETTIVO SPECIFICO

INTERVENTI AMMISSIBILI

RACCOMANDAZIONI
COMMISSIONE EUROPEA
ELEMENTI DI CONTESTO

INTERVENTI FINANZIATI
NELLA PROGRAMMAZIONE
2014-2020



Sviluppare competenze per la **specializzazione intelligente**, la **transizione industriale** e l'**imprenditorialità**

Investimenti connessi all'accrescimento delle competenze legate alla **ricerca**, all'**innovazione**, al **trasferimento di tecnologie** e alla **cooperazione** tra imprese, inclusi i processi di scoperta imprenditoriale (RIS3), nonché di quelle incentrate sull'economia a basse emissioni di carbonio e sull'economia circolare



REGIONE
LAZIO

FEASR – OG1. Promuovere un settore agricolo

intelligente, resiliente e diversificato che garantisca sicurezza alimentare

Obiettivo specifico 1 – Sostegno al reddito

TITOLO DELL' OBIETTIVO SPECIFICO



Sostenere un reddito agricolo sufficiente e la resilienza in tutta l'UE per rafforzare la sicurezza alimentare

INTERVENTI AMMISSIBILI

RACCOMANDAZIONI COMMISSIONE EUROPEA ELEMENTI DI CONTESTO

INTERVENTI FINANZIATI NELLA PROGRAMMAZIONE 2014-2020

Pagamenti diretti agli agricoltori (condizionalità rafforzata)

Interventi di stabilizzazione dei mercati e settoriali (OCM)

Gestione e prevenzione del rischio

Coltivazioni: 47% del territorio regionale (media nazionale: 36%)

Agricoltura: 54.000 unità ca

Industria alimentare: 23.600 unità ca (Distribuzione, Commercio e Ristorazione)

La Politica Agricola Europea sostiene l'agricoltura investendo una quota cospicua del Bilancio europeo per la sicurezza alimentare dei cittadini dell'Unione



REGIONE LAZIO

FEASR – OG1.Promuovere un settore agricolo

intelligente, resiliente e diversificato che garantisca sicurezza alimentare

Obiettivo specifico 2 – Aumentare la competitività

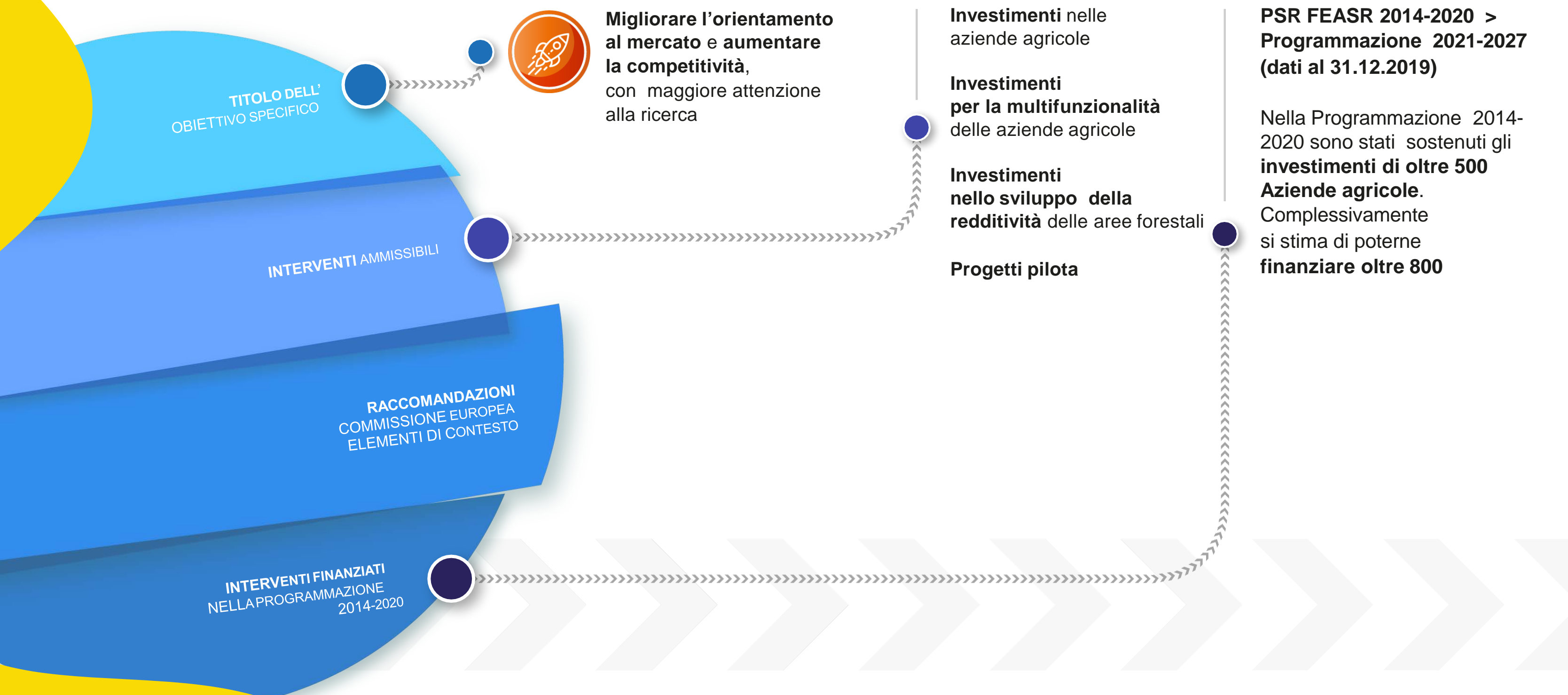

Migliorare l'orientamento al mercato e aumentare la competitività, con maggiore attenzione alla ricerca

Investimenti nelle aziende agricole

Investimenti per la multifunzionalità delle aziende agricole

Investimenti nello sviluppo della redditività delle aree forestali

Progetti pilota

PSR FEASR 2014-2020 > Programmazione 2021-2027 (dati al 31.12.2019)

Nella Programmazione 2014-2020 sono stati sostenuti gli investimenti di oltre 500 Aziende agricole. Complessivamente si stima di poterne finanziare oltre 800

FEASR – OG1. Promuovere un settore agricolo

intelligente, resiliente e diversificato che garantisca sicurezza alimentare

Obiettivo specifico 3 – Migliorare la posizione degli agricoltori nella catena del valore

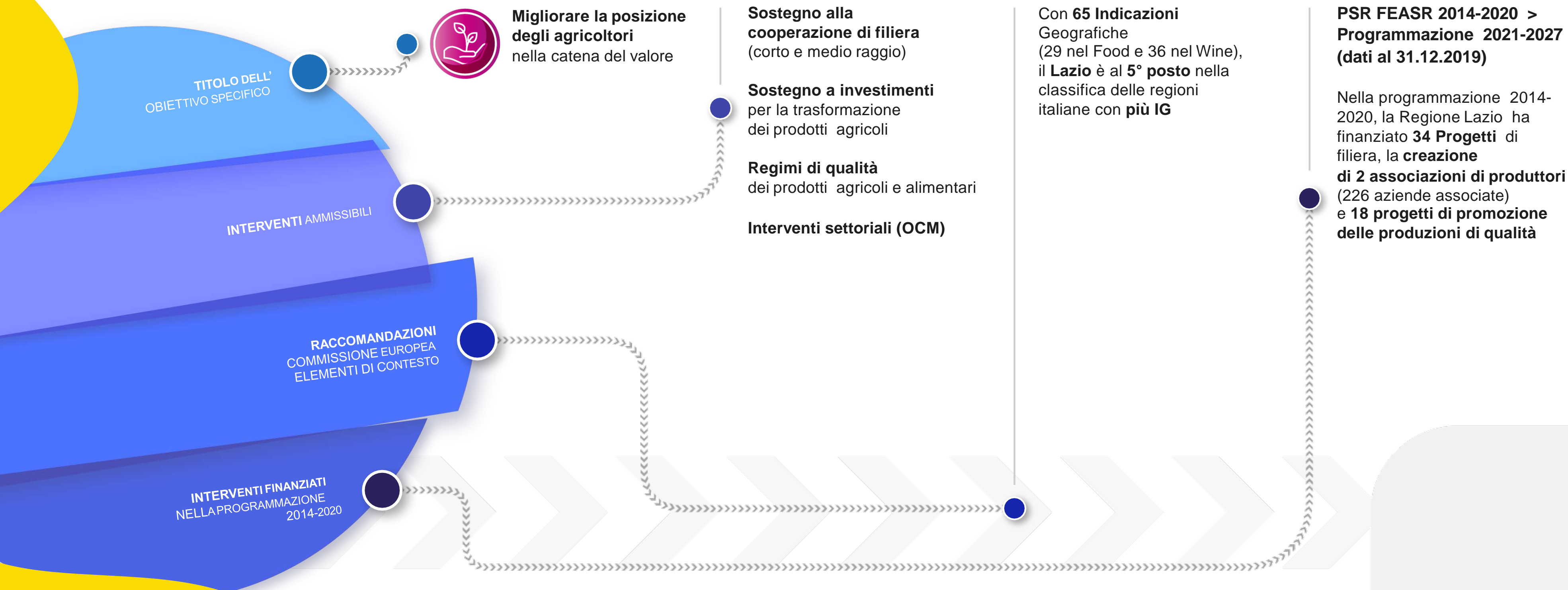

FEASR – OG1.Promuovere un settore agricolo

intelligente, resiliente e diversificato che garantisca sicurezza alimentare

Obiettivo specifico 10 – Migliorare la conoscenza e l'innovazione

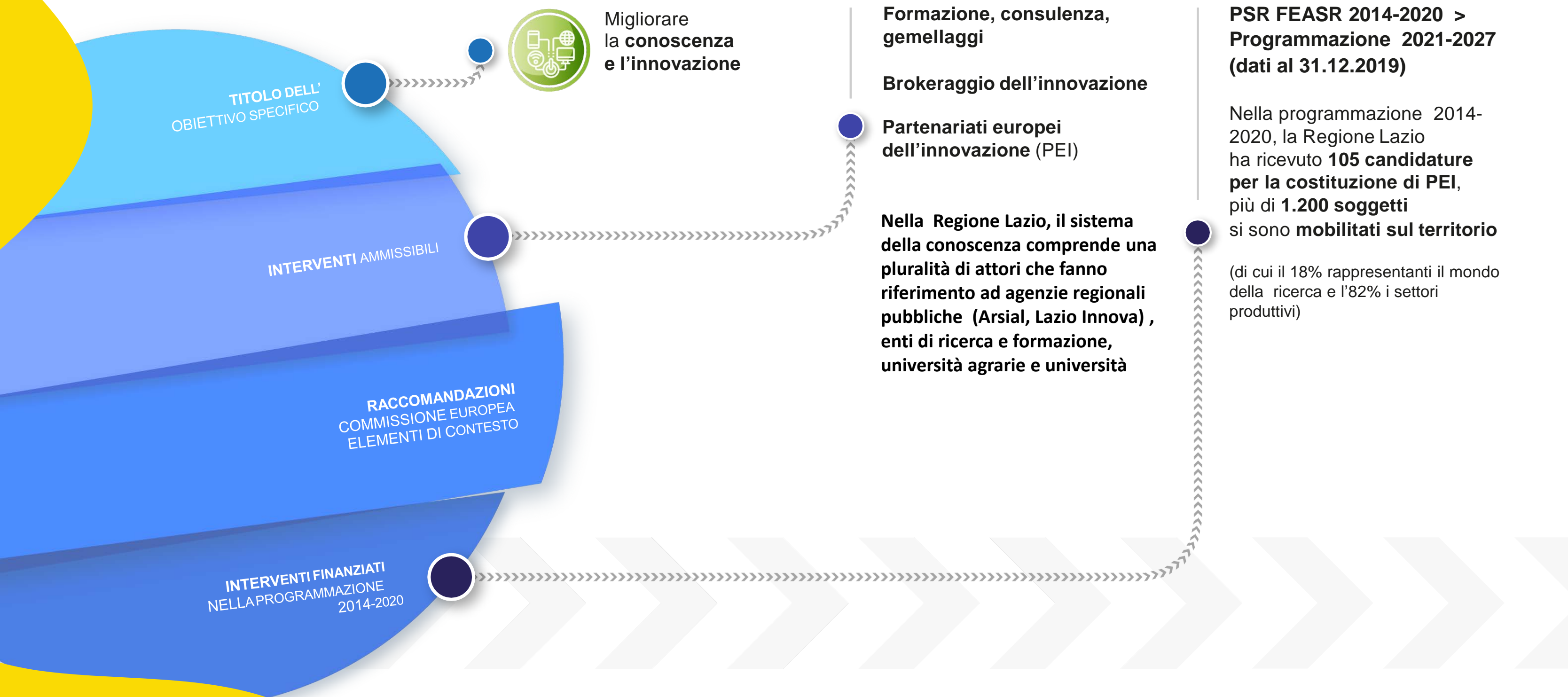

L'Obiettivo di Policy 2

Contribuiscono alla strategia 4 Fondi e 10 obiettivi specifici



4
FONDI

FESR

FEASR

FSC

BDS

FESR

OP2 – Europa più verde

EFFICIENZA ENERGETICA

Misure di efficienza energetica a favore delle PMI e delle infrastrutture pubbliche



b1

ENERGIA RINNOVABILE

Investimenti connessi all'energia eolica, solare, da biomassa, marina, geotermica e da altre fonti rinnovabili



b2

SMART GRID

Sistemi reti e impianti di stoccaggio energetici intelligenti a livello locale



b3

CLIMA E RISCHI

Promuovere l'adattamento ai cambiamenti climatici, la prevenzione dei rischi e la resilienza alle catastrofi



b4

RISORSE IDRICHE

Promuovere la gestione sostenibile dell'acqua

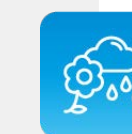

b5

ECONOMIA CIRCOLARE

Promuovere la transizione verso l'economia circolare



b6

BIODIVERSITÀ E INQUINAMENTO

Rafforzare la biodiversità, le infrastrutture verdi nell'ambiente urbano e ridurre l'inquinamento



b7

CONTINUA



REGIONE
LAZIO

L'Obiettivo di Policy 2

Contribuiscono alla strategia 4 Fondi e 10 obiettivi specifici



4
FONDI

FESR

FEASR

FSC

BDS

FEASR

OG2 - Rafforzare la tutela dell'ambiente e l'azione per il clima e contribuire al raggiungimento degli obiettivi in materia di ambiente e clima dell'Unione

AZIONI PER IL CLIMA



OS4

TUTELA DELL'AMBIENTE



OS5

PRESERVARE I PAESAGGI E LA BIODIVERSITÀ



OS6

FSC

Ambiente

- Infrastrutture energetiche
- Efficiamento energetico strutture pubbliche
- Riduzione consumi energetici ed emissioni delle imprese
- Servizio idrico integrato
- Dissesto idrogeologico
- Difesa e ricostruzione della costa
- Gestione dei rifiuti urbani
- Bonifiche siti inquinati

BDS

Legge 27 dicembre 2019, n.160, Art. 1 comma 66

- Messa in sicurezza degli edifici e del territorio
- Riconversione energetica verso fonti rinnovabili
- Bonifiche siti inquinati



REGIONE LAZIO

FESR – OP2. Europa più verde

Obiettivi specifici b1/b2/b3 – Efficienza energetica

TITOLO DELL' OBIETTIVO SPECIFICO

INTERVENTI AMMISSIBILI

RACCOMANDAZIONI COMMISSIONE EUROPEA ELEMENTI DI CONTESTO

INTERVENTI FINANZIATI NELLA PROGRAMMAZIONE 2014-2020



Promuovere misure di **efficienza energetica** e le **energie rinnovabili**
Sviluppare sistemi, reti e impianti di stoccaggio energetici intelligenti a livello locale

Efficienza energetica edifici pubblici

Efficienza energetica PMI

Interventi di **cogenerazione, teleriscaldamento, teleraffreddamento**

Promozione delle principali **fonti di energia rinnovabile** (eolica, solare, biomassa, marina)

Sistemi di distribuzione di energia intelligenti

Promuovere l'**efficienza energetica** mediante la ristrutturazione di edifici pubblici

Promuovere le **tecnologie rinnovabili innovative** negli edifici pubblici e nelle PMI

Promuovere **tecnologie** come lo stoccaggio di energia per **integrare più energia rinnovabile nel sistema** e aumentare la flessibilità e l'ammodernamento della rete, anche **accrescendo l'integrazione settoriale** in ambito energetico

POR FESR 2014-2020 > Programmazione 2021-2027 (dati al 31.12.2019)

Con il POR FESR 2014-2020 la **Regione Lazio** ha destinato **65,7 ML €** suddivisi in:

35,7 ML € per **89 interventi di efficientamento** nei Comuni del Lazio

30 ML € per la **riqualificazione energetica** di immobili regionali



REGIONE LAZIO

FESR – OP2.Europa più verde

Obiettivo specifico b4 – Clima e rischi

TITOLO DELL' OBIETTIVO SPECIFICO

INTERVENTI AMMISSIBILI

RACCOMANDAZIONI COMMISSIONE EUROPEA ELEMENTI DI CONTESTO

INTERVENTI FINANZIATI NELLA PROGRAMMAZIONE 2014-2020



Promuovere l'adattamento ai cambiamenti climatici, la prevenzione dei rischi e la resilienza alle catastrofi

Misure di adattamento ai cambiamenti climatici e **prevenzione e gestione dei rischi connessi al clima:** inondazioni, incendi, calamità (es. tempeste e siccità)

Prevenzione e gestione dei rischi non connessi al clima (es. terremoti) e infrastrutture per la gestione delle catastrofi

Sostegno alle imprese che forniscono servizi in ambito «**basse emissioni di carbonio**» e «**resilienza ai cambiamenti climatici**»

Rafforzare misure di prevenzione e prontezza che aumentino la resilienza idrogeologica in un approccio integrato di bacino ed ecosistema, in linea con i piani regionali di gestione del rischio alluvioni

Promuovere la resilienza sismica, in particolare per edifici pubblici, scuole e ospedali

POR FESR 2014-2020 > Programmazione 2021-2027 (dati al 31.12.2019)

Con il POR FESR 2014-2020 la **Regione Lazio** ha destinato **146 ML € di cui:**
90 ML per dissesto idrogeologico ed erosione costiera

56 ML per interventi di adeguamento e miglioramento sismico edifici pubblici

Con il **Patto per lo Sviluppo del Lazio** (finanziato dal **FSC 2014-2020**), la Regione ha sostenuto con **1,8 ML** misure per difesa, ricostruzione e tutela della costa



REGIONE LAZIO

FESR – OP2.Europa più verde

Obiettivo specifico b5 – Risorse idriche

TITOLO DELL' OBIETTIVO SPECIFICO

INTERVENTI AMMISSIBILI

RACCOMANDAZIONI COMMISSIONE EUROPEA ELEMENTI DI CONTESTO

INTERVENTI FINANZIATI NELLA PROGRAMMAZIONE 2014-2020



Promuovere la **gestione sostenibile dell'acqua**

Infrastrutture di estrazione, trattamento, stoccaggio e distribuzione, efficienza idrica e approvvigionamento di acqua potabile per il consumo umano

Gestione delle risorse idriche e loro conservazione
(bacini idrografici, misure per adattamento ai cambiamenti climatici, riutilizzo, riduzione delle perdite)

Affrontare il problema dell'accesso all'acqua potabile, del suo riutilizzo e trattamento e delle perdite nelle regioni meno sviluppate

POR FESR 2014-2020 > Programmazione 2021-2027 (dati al 31.12.2019)

Nel **POR FESR 2014-2020 NON erano attivabili** interventi riconducibili a questo Obiettivo della programmazione 2021-2027

È oggetto di negoziato nell'ambito della definizione nell'Accordo di Partenariato 2021-2027, la possibilità per le regioni più sviluppate (delle quali fa parte il Lazio) di attivare tale tipologia di interventi

Con il **Patto per lo Sviluppo del Lazio Lazio** (finanziato dal **FSC 2014-2020**), la Regione ha destinato **53,3 ML € suddivisi in:**

44,9 ML per interventi sulle reti idriche e fognarie

8,4 ML per il servizio idrico di Ponza e Ventotene



REGIONE LAZIO

FESR – OP2.Europa più verde

Obiettivo specifico b6 – Economia circolare

TITOLO DELL' OBIETTIVO SPECIFICO

INTERVENTI AMMISSIBILI

RACCOMANDAZIONI COMMISSIONE EUROPEA ELEMENTI DI CONTESTO

INTERVENTI FINANZIATI NELLA PROGRAMMAZIONE 2014-2020



Promuovere la transizione verso un'economia circolare

Gestione dei rifiuti domestici
(prevenzione, smistamento, riciclaggio, trattamento meccanico, biologico termico)

Gestione dei rifiuti commerciali, industriali o pericolosi

Promozione dell'impiego di materiali riciclati come materie prime

Sostegno a processi di produzione rispettosi dell'ambiente e all'efficienza delle risorse delle PMI

Sostenere prevenzione, riutilizzo e riciclo dei rifiuti con infrastrutture adeguate

Sostenere le PMI nell'attuazione di soluzioni innovative in materia di economia circolare

POR FESR 2014-2020 > Programmazione 2021-2027 (dati al 31.12.2019)

Con il POR FESR 2014-2020 la Regione Lazio ha destinato **12,5 ML €** suddivisi in:

10 ML € per le **APEA Aree Produttive Ecologicamente Attrezzate**

2,5 ML € per la misura «Invest in Lazio»

È oggetto di negoziato nell'ambito della definizione nell'Accordo di Partenariato 2021-2027, la possibilità per le regioni più sviluppate (delle quali fa parte il Lazio) di attivare interventi relativi alla gestione dei rifiuti domestici

Con il Patto per lo sviluppo del Lazio (finanziato dal FSC 2014-2020), la Regione ha sostenuto misure per la raccolta differenziata nei comuni per **3ML €**



REGIONE LAZIO

FESR – OP2. Europa più verde

Obiettivi specifici b7 – Biodiversità e inquinamento

TITOLO DELL' OBIETTIVO SPECIFICO

INTERVENTI AMMISSIBILI

RACCOMANDAZIONI COMMISSIONE EUROPEA ELEMENTI DI CONTESTO

INTERVENTI FINANZIATI NELLA PROGRAMMAZIONE 2014-2020



Rafforzare la biodiversità e le infrastrutture verdi nell'ambiente urbano, ridurre l'inquinamento

Recupero di siti industriali e terreni contaminati

Misure per la qualità dell'aria e la riduzione del rumore

Tutela, ripristino e uso sostenibile dei siti Natura 2000

Protezione della natura e delle biodiversità

Infrastrutture verdi

Realizzare infrastrutture verdi per il ripristino dell'ecosistema e l'adattamento climatico nelle aree urbane più vulnerabili ai cambiamenti climatici, alla perdita di biodiversità e all'inquinamento atmosferico

POR FESR 2014-2020 > Programmazione 2021-2027 (dati al 31.12.2019)

Nel POR FESR 2014-2020 NON erano attivabili interventi riconducibili a questo obiettivo della programmazione 2021-2027

Con il Patto per lo Sviluppo del Lazio Lazio (finanziato dal FSC 2014-2020), la Regione ha sostenuto la bonifica della Valle del Sacco con 16,3 ML €



REGIONE LAZIO

FEASR – OG2. Rafforzare la tutela dell'ambiente

e l'azione per il clima e contribuire al raggiungimento degli obiettivi in materia di ambiente e clima dell'Unione - Obiettivo specifico 4 – Azione per il clima

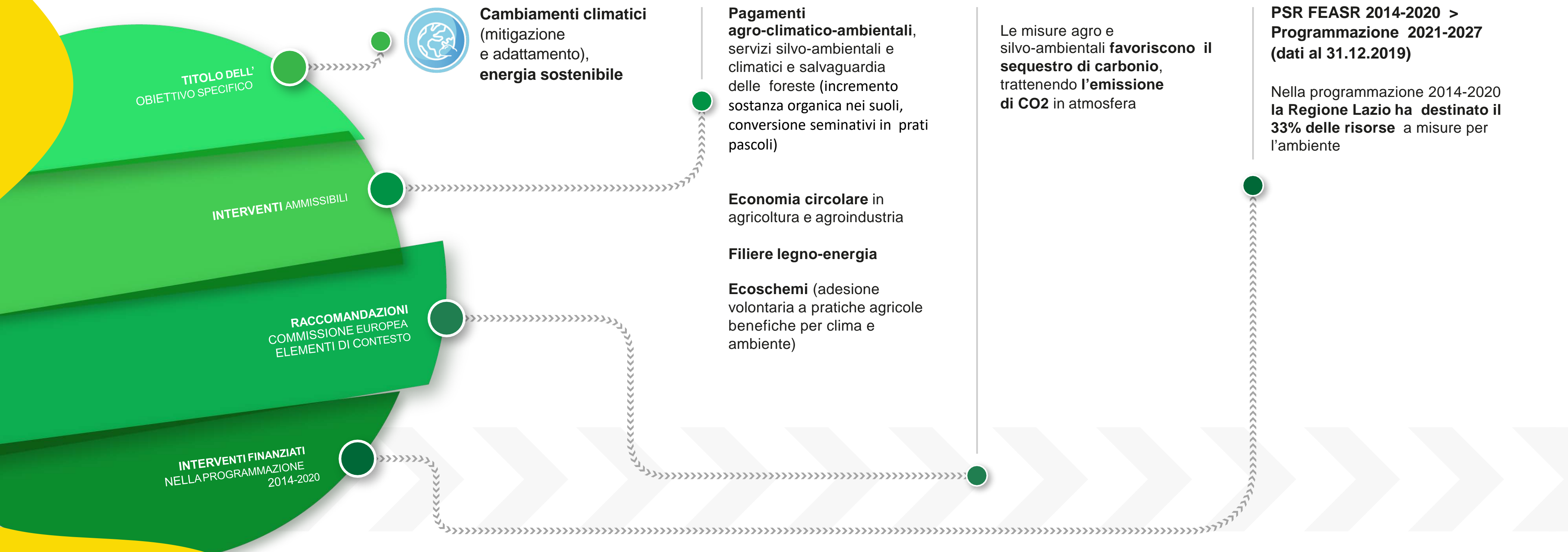

FEASR – OG2. Rafforzare la tutela dell'ambiente

e l'azione per il clima e contribuire al raggiungimento degli obiettivi in materia di ambiente e clima dell'Unione - Obiettivo specifico 5 – Tutela dell'ambiente

TITOLO DELL' OBIETTIVO SPECIFICO



promuovere lo sviluppo sostenibile e un'efficiente gestione delle risorse naturali (acqua, suolo e aria)

INTERVENTI AMMISSIBILI

RACCOMANDAZIONI COMMISSIONE EUROPEA ELEMENTI DI CONTESTO

INTERVENTI FINANZIATI NELLA PROGRAMMAZIONE 2014-2020

Pagamenti agro-climatico-ambientali (agricoltura conservativa)

Agricoltura biologica

Efficientamento delle risorse idriche (misura nazionale)

Ecoschemi

(adesione volontaria a pratiche agricole benefiche per clima ed ambiente)

L'indicatore di contesto sull'**Intensità dell'agricoltura** posiziona la Regione Lazio al di sotto della media nazionale, tra le Regioni con modello di agricoltura più sostenibile. La percentuale di SAU regionale nella fascia di alta e media intensità è pari al 47% a fronte del 52% nazionale

PSR FEASR 2014-2020 > Programmazione 2021-2027 (dati al 31.12.2019)

Nella programmazione 2014-2020, la **Regione Lazio ha finanziato la conversione e il mantenimento a biologico di 85.000 ettari di Superficie Agricola Utilizzata** (13,5% della SAU Regionale)



REGIONE LAZIO

FEASR – OG2. Rafforzare la tutela dell'ambiente

e l'azione per il clima e contribuire al raggiungimento degli obiettivi in materia di ambiente e clima dell'Unione - Obiettivo specifico 6 – Preservare i paesaggi e la biodiversità

TITOLO DELL' OBIETTIVO SPECIFICO

INTERVENTI AMMISSIBILI

RACCOMANDAZIONI COMMISSIONE EUROPEA ELEMENTI DI CONTESTO

INTERVENTI FINANZIATI NELLA PROGRAMMAZIONE 2014-2020



Contribuire alla tutela della biodiversità, migliorare i servizi ecosistemici e preservare gli habitat e i paesaggi

Pagamenti agro-climatico-ambientali (conservazione specie e varietà minacciate) e silvo-ambientali

Indennità zone svantaggiate (montane e altre zone)

Indennità aree Natura 2000

Investimenti non produttivi nell'agricoltura e nelle foreste

Ecoschemi

Il sostegno a pratiche agronomiche che riducono gli input chimici preserva la vita degli insetti impollinatori

PSR FEASR 2014-2020 > Programmazione 2021-2027 (dati al 31.12.2019)

Nella programmazione 2014-2020, la Regione Lazio ha sostenuto l'agricoltura nelle zone montane, favorendo il permanere delle aziende su oltre 60mila ettari di superficie agricola



REGIONE LAZIO

L'Obiettivo di Policy 3

Contribuiscono alla strategia 4 Fondi e 6 obiettivi specifici



4
FONDI

FESR

FEASR

FSC

BDS

FESR

OP3 - Europa più connessa

CONNETTIVITÀ DIGITALE

Rafforzare la connettività digitale



c1

RETI TEN-T

Sviluppare una rete TEN-T intermodale, sicura, intelligente, resiliente ai cambiamenti climatici e sostenibile



c2

ACCESSO RETI TEN-T

Mobilità locale, regionale e nazionale, intelligente, intermodale, resiliente ai cambiamenti climatici e sostenibile, migliorando l'accesso alla rete TEN-T e la mobilità transfrontaliera



c3

MOBILITÀ URBANA

Multimodale e sostenibile



c4

FEASR

OG3 - Rafforzare il tessuto socioeconomico delle aree rurali

PROMUOVERE LA VITALITÀ NELLE AREE RURALI



OS8

MIGLIORARE LA CONOSCENZA E L'INNOVAZIONE



OS10

CONTINUA

L'Obiettivo di Policy 3

Contribuiscono alla strategia 4 Fondi e 6 obiettivi specifici

4
FONDI

FESR

FEASR

FSC

BDS

FSC Infrastrutture

- Banda ultralarga
- Infrastrutture stradali e ferroviarie
- Acquisto materiale rotabile

BDS

Legge 27 dicembre 2019, n.160,
Art. 1 comma 66

- Viabilità, messa in sicurezza e sviluppo di sistemi di trasporto pubblico



FESR – OP3. Europa più connessa

Obiettivo specifico c1 – Connettività digitale

TITOLO DELL' OBIETTIVO SPECIFICO

INTERVENTI AMMISSIBILI

RACCOMANDAZIONI COMMISSIONE EUROPEA ELEMENTI DI CONTESTO

INTERVENTI FINANZIATI NELLA PROGRAMMAZIONE 2014-2020



Rafforzare la **connettività digitale**

Reti ad altissima capacità (rete backbone/blackhaul, accesso linea con prestazioni equivalenti a fibra ottica)

Altre tipologie di **infrastrutture TIC**

Realizzare reti a banda larga ad altissima capacità

Colmare il divario tra zone urbane e zone rurali (banda larga)

POR FESR 2014-2020 > Programmazione 2021-2027 (dati al 31.12.2019)

Con il POR FESR 2014-2020 la Regione Lazio ha destinato **66 ML €** a interventi riconducibili alla programmazione 2021-2027 per il **Programma Lazio 30 Mega** e lo **sviluppo della Banda Ultra Larga (520.000 abitanti e 300.000 unità immobiliari raggiunte)**



REGIONE LAZIO

FESR – OP3. Europa più connessa

Obiettivo specifico c2 – Reti TEN-T

TITOLO DELL' OBIETTIVO SPECIFICO



Sviluppare una rete TEN-T intermodale, sicura, intelligente, resiliente ai cambiamenti e sostenibile

INTERVENTI AMMISSIBILI

RACCOMANDAZIONI COMMISSIONE EUROPEA ELEMENTI DI CONTESTO

INTERVENTI FINANZIATI NELLA PROGRAMMAZIONE 2014-2020

Autostrade della rete TEN-T

Autostrade e strade ricostruite o migliorate rete TEN-T

Linee ferroviarie nuove, ricostruite o migliorate rete TEN-T

Trasporto multimodale (TEN-T)

Porti marittimi (TEN-T)

Vie navigabili interne e porti (TEN-T)

Completare la rete transeuropea di trasporto ferroviario

Multimodalità:

1- collegamenti ferrovia mare

2- collegamenti ferroviari aeroporti rete trans-europea trasporto passeggeri

POR FESR 2014-2020 > Programmazione 2021-2027 (dati al 31.12.2019)

Nel POR FESR 2014-2020 **NON erano attivabili** interventi riconducibili alla programmazione 2021-2027

È oggetto di negoziato nell'ambito della definizione nell'Accordo di Partenariato 2021-2027, la possibilità per le regioni più sviluppate (delle quali fa parte il Lazio) di attivare tale tipologia di interventi

Con il **Patto per lo sviluppo del Lazio** (finanziato dal FSC 2014-2020), la Regione ha destinato **263 ML €** suddivisi in:

63 ML
(tratta Cinelli-Monteromano Orte-Civitavecchia)

200 ML
(tratta Monteromano-Tarquinia Orte-Civitavecchia)



REGIONE LAZIO

FESR – OP3. Europa più connessa

Obiettivo specifico c3 – Accesso a reti TEN-T

TITOLO DELL' OBIETTIVO SPECIFICO

INTERVENTI AMMISSIBILI

RACCOMANDAZIONI COMMISSIONE EUROPEA ELEMENTI DI CONTESTO

INTERVENTI FINANZIATI NELLA PROGRAMMAZIONE 2014-2020



Sviluppare una **mobilità locale, regionale e nazionale intelligente, intermodale, resiliente** ai cambiamenti climatici, sostenibile, **migliorando accesso rete TEN-T** e mobilità transfrontaliera

Collegamenti stradali secondari alle reti e ai nodi stradali **TEN-T**

Strade e/o linee ferroviarie ricostruite o migliorate

Digitalizzazione dei trasporti strade, ferrovie e altre tipologie di trasporto

Infrastrutture ferroviarie mobili

Sistema europeo gestione traffico ferroviario

Infrastrutture per combustibili alternativi

Trasporto multimodale (non urbano)

Elettrificazione delle ferrovie regionali

Miglioramento dei sistemi di **gestione del traffico**

Migliore accessibilità e accesso ai centri urbani e alle **reti trans-europee**

POR FESR 2014-2020 > Programmazione 2021-2027 (dati al 31.12.2019)

Con il POR FESR 2014-2020 **NON erano attivabili interventi** riconducibili alla programmazione 2021-2027

È oggetto di negoziato nell'ambito della definizione nell'Accordo di Partenariato 2021-2027, la possibilità per le regioni più sviluppate (delle quali fa parte il Lazio) di attivare tale tipologia di interventi

Con il **Patto per lo sviluppo del Lazio** (finanziato dal FSC 2014-2020) la Regione ha destinato **396,3 ML €**

180 ML ferrovia Roma-Lido

154 ML ferrovia Roma-Viterbo

39 ML altri interventi rete ferroviaria

23,3 ML manutenzione straordinaria rete stradale regionale



REGIONE LAZIO

FESR – OP3. Europa più connessa

Obiettivo specifico c4 – Mobilità urbana

TITOLO DELL' OBIETTIVO SPECIFICO



Promuovere la **mobilità urbana multimodale sostenibile**

Infrastrutture di **trasporto urbano pulito**

Materiale rotabile di **trasporto urbano pulito**

Infrastrutture ciclistiche

Digitalizzazione dei trasporti urbani

Sostenere piattaforme intermodali e promuovere forme di mobilità attiva e innovativa

Sostenere infrastrutture di trasporto pulite

Promuovere l'**ampliamento** delle infrastrutture per la **mobilità elettrica**

Promuovere **soluzioni di trasporto intelligenti** per **migliorare l'uso** delle infrastrutture e la **qualità dei servizi**

INTERVENTI AMMISSIBILI

RACCOMANDAZIONI COMMISSIONE EUROPEA ELEMENTI DI CONTESTO

INTERVENTI FINANZIATI NELLA PROGRAMMAZIONE 2014-2020

POR FESR 2014-2020 > Programmazione 2021-2027 (dati al 31.12.2019)

Con il POR FESR 2014-2020, la Regione Lazio ha destinato **72 ML €** a interventi riconducibili alla programmazione 2021-2027: suddivisi in:

17 ML realizzazione di nodi di scambio

18 ML ITS (Intelligent Transport System)

37 ML acquisto di treni e autobus ad alta efficienza energetica



REGIONE LAZIO

FEASR – 3. Rafforzare il tessuto socioeconomico

delle aree rurali - Obiettivo specifico 8 – PROMUOVERE LA VITALITÀ DELLE AREE RURALI

TITOLO DELL'
OBIETTIVO SPECIFICO



Promuovere l'occupazione, la crescita, l'inclusione sociale e lo sviluppo locale nelle aree rurali, comprese la bioeconomia e la silvicoltura sostenibile

Investimenti per la Banda Ultra Larga nelle aree rurali

PSR FEASR 2014-2020 > Programmazione 2021-2027 (dati al 31.12.2019)

Nella Programmazione 2014-2020, la **Regione Lazio** si propone di raggiungere **141 Comuni** (aree «bianche»), accesso a circa **250mila persone** (il 16,5% della popolazione residente) alla **Banda Ultra Larga**

INTERVENTI AMMISSIBILI

RACCOMANDAZIONI
COMMISSIONE EUROPEA
ELEMENTI DI CONTESTO

INTERVENTI FINANZIATI
NELLA PROGRAMMAZIONE
2014-2020



REGIONE
LAZIO

FEASR – OG3. Rafforzare il tessuto socioeconomico delle aree rurali - Obiettivo specifico 10 – Migliorare la conoscenza e l'innovazione

TITOLO DELL' OBIETTIVO SPECIFICO

INTERVENTI AMMISSIBILI

RACCOMANDAZIONI COMMISSIONE EUROPEA ELEMENTI DI CONTESTO

INTERVENTI FINANZIATI NELLA PROGRAMMAZIONE 2014-2020



Migliorare la **conoscenza** e l'**innovazione**

Formazione, consulenza, gemellaggi

Brokeraggio dell'innovazione

Partenariati europei dell'innovazione (PEI)

PSR FEASR 2014-2020 > Programmazione 2021-2027 (dati al 31.12.2019)

Nella programmazione 2014-2020, la Regione Lazio ha ricevuto **105 candidature per la costituzione di PEI**, più di **1.200 soggetti**

si sono **mobilitati sul territorio** (di cui il 18% legati al mondo della ricerca e l'82% ai settori produttivi)



REGIONE LAZIO

L'Obiettivo di Policy 4

Contribuiscono alla strategia 4 Fondi e 17 obiettivi specifici



4
FONDI

FESR

FSE+

FEASR

BDS

FESR OP4 - Europa più sociale

OCCUPAZIONE
Infrastrutture per l'occupazione



ISTRUZIONE E FORMAZIONE
Infrastrutture educative e formative



INTEGRAZIONE E PROTEZIONE SOCIALE
Infrastrutture per l'inclusione
Infrastrutture socio-sanitarie



FSE+ OP4 - Europa più sociale

OCCUPAZIONE
1. Occupazione (giovani e altri target)
2. Istituzioni e servizi per l'impiego
3. Conciliazione e adattabilità

ISTRUZIONE E FORMAZIONE
4. Sistemi di istruzione e formazione
5. Accesso alle competenze
6. Apprendimento permanente

INCLUSIONE E PROTEZIONE SOCIALE
7. Inclusione attiva
8. Migranti e Comunità emarginate
9. Servizi socio-assistenziali
10. Rischio povertà
11. Deprivazione materiale

CONTINUA ►

L'Obiettivo di Policy 4

Contribuiscono alla strategia 4 Fondi e 17 obiettivi specifici



4
FONDI

FESR

FSE+

FEASR

BDS

FEASR

OG3 - Rafforzare il tessuto socioeconomico delle aree rurali

RICAMBIO GENERAZIONALE



OS7

MIGLIORARE LA CONOSCENZA E L'INNOVAZIONE



OS10

BDS

Legge 27 dicembre 2019, n.160, Art. 1 comma 66

- Infrastrutture sociali



REGIONE LAZIO

FESR – OP4. Europa più sociale

Obiettivo specifico d1 – Infrastrutture per l'occupazione

TITOLO DELL' OBIETTIVO SPECIFICO

INTERVENTI AMMISSIBILI

RACCOMANDAZIONI COMMISSIONE EUROPEA ELEMENTI DI CONTESTO

INTERVENTI FINANZIATI NELLA PROGRAMMAZIONE 2014-2020



Rafforzare l'efficacia dei mercati del lavoro e l'accesso a un'occupazione di qualità

Migliorare accesso al mercato del lavoro e all'occupazione per disoccupati di lunga durata

Sostegno a occupazione giovanile, integrazione socioeconomica giovani, lavoro autonomo, economia sociale, mobilità dei lavoratori, partecipazione donne al mercato del lavoro

Equilibrio tra vita professionale e privata

Migliorare l'accesso al mercato del lavoro

Migliorare la capacità di istituzioni e servizi, rafforzando la cooperazione

Promuovere politiche a favore dell'equilibrio tra vita professionale e privata

Combattere il lavoro sommerso e lo sfruttamento lavorativo

POR FESR 2014-2020 > Programmazione 2021-2027 (dati al 31.12.2019)

Con il POR FESR 2014-2020 NON erano attivabili interventi riconducibili a questo obiettivo della programmazione 2021-2027



FESR – OP4. Europa più sociale

Obiettivo specifico d2 – Infrastrutture educative e formative

TITOLO DELL' OBIETTIVO SPECIFICO

INTERVENTI AMMISSIBILI

RACCOMANDAZIONI COMMISSIONE EUROPEA ELEMENTI DI CONTESTO

INTERVENTI FINANZIATI NELLA PROGRAMMAZIONE 2014-2020



Migliorare l'accesso a servizi di qualità e inclusivi nel campo dell'istruzione, della formazione e dell'apprendimento permanente

Educazione e cura della **prima infanzia**

Istruzione primaria e secondaria

Istruzione terziaria

Istruzione e formazione professionale e apprendimento per gli adulti

Contrastare abbandono scolastico e migliorare competenze di base

Ampliare accesso istruzione terziaria

Garantire qualità, accessibilità, inclusività ed efficacia dei percorsi istruzione e formazione

Modernizzare sistemi di istruzione e formazione professionale

Garantire apprendimento permanente, miglioramento competenze e riqualificazione professionale per tutti

Migliorare attrezzature e infrastrutture per istruzione a tutti i livelli, in particolare in regioni meno sviluppate

POR FESR 2014-2020 > Programmazione 2021-2027 (dati al 31.12.2019)

Con il POR FESR 2014-2020 **NON erano attivabili interventi** riconducibili a questo obiettivo della programmazione 2021-2027

Con il **Patto per lo Sviluppo del Lazio** (FSC 2014-2020) la Regione ha destinato **39,3 ML €** riconducibili alla programmazione 2021-2027 (**recupero e messa in sicurezza** edilizia scolastica per circa **120 istituti**)



REGIONE LAZIO

FESR – OP4. Europa più sociale

Obiettivi specifici d3/d4 – Infrastrutture per l'integrazione e sociosanitarie

TITOLO DELL' OBIETTIVO SPECIFICO

INTERVENTI AMMISSIBILI

RACCOMANDAZIONI COMMISSIONE EUROPEA ELEMENTI DI CONTESTO

INTERVENTI FINANZIATI NELLA PROGRAMMAZIONE 2014-2020



Aumentare l'integrazione socioeconomica di comunità emarginate, migranti e gruppi svantaggiati



Favorire l'accesso all'assistenza sanitaria

Infrastrutture abitative finalizzate a migranti, rifugiati, richiedenti protezione internazionale

Infrastrutture finalizzate a **accoglienza temporanea** migranti e rifugiati

Infrastrutture sociali finalizzate all'**inclusione**

Infrastrutture finalizzate alla

Sanità

Attrezzature sanitarie

Beni mobili per la salute

Digitalizzazione delle cure sanitarie

Promuovere misure integrate e personalizzate di **inclusione attiva** (persone a rischio di povertà o esclusione sociale)

Rafforzare servizi sociali di elevata qualità

Sviluppare servizi a livello di comunità e **integrare servizi sanitari, sociali e assistenza**

Migliorare competenze dei lavoratori che operano in sanità, assistenza e servizi sociali

Promuovere integrazione socioeconomica cittadini di Paesi terzi e comunità emarginate (comprese infrastrutture abitative)

Affrontare deprivazione materiale, con aiuti alimentari e assistenza materiale di base a indigenti

POR FESR 2014-2020 > Programmazione 2021-2027
(dati al 31.12.2019)

Con il POR FESR 2014-2020 **NON erano attivabili** interventi riconducibili a questo obiettivo della programmazione 2021-2027



REGIONE LAZIO

FSE + OP4.Europa più sociale

Obiettivo specifico 1 – Migliorare l'accesso all'occupazione

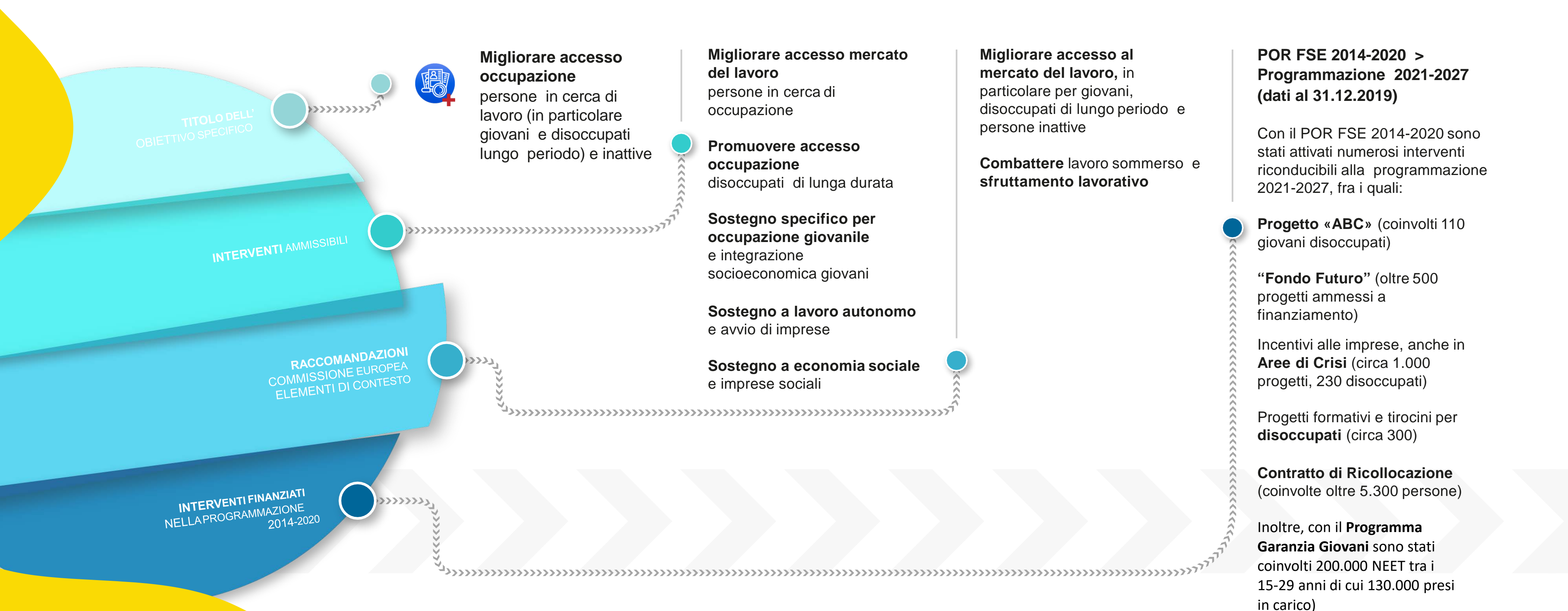

TITOLO DELL' OBIETTIVO SPECIFICO

INTERVENTI AMMISSIBILI

RACCOMANDAZIONI COMMISSIONE EUROPEA ELEMENTI DI CONTESTO

INTERVENTI FINANZIATI NELLA PROGRAMMAZIONE 2014-2020



Migliorare accesso occupazione
persone in cerca di lavoro (in particolare giovani e disoccupati lungo periodo) e inattive

Migliorare accesso mercato del lavoro
persone in cerca di occupazione

Promuovere accesso occupazione
disoccupati di lunga durata

Sostegno specifico per occupazione giovanile e integrazione socioeconomica giovani

Sostegno a lavoro autonomo e avvio di imprese

Sostegno a economia sociale e imprese sociali

Migliorare accesso al mercato del lavoro, in particolare per giovani, disoccupati di lungo periodo e persone inattive

Combattere lavoro sommerso e sfruttamento lavorativo

POR FSE 2014-2020 > Programmazione 2021-2027 (dati al 31.12.2019)

Con il POR FSE 2014-2020 sono stati attivati numerosi interventi riconducibili alla programmazione 2021-2027, fra i quali:

Progetto «ABC» (coinvolti 110 giovani disoccupati)

“Fondo Futuro” (oltre 500 progetti ammessi a finanziamento)

Incentivi alle imprese, anche in **Aree di Crisi** (circa 1.000 progetti, 230 disoccupati)

Progetti formativi e tirocini per **disoccupati** (circa 300)

Contratto di Ricollocazione (coinvolte oltre 5.300 persone)

Inoltre, con il **Programma Garanzia Giovani** sono stati coinvolti 200.000 NEET tra i 15-29 anni di cui 130.000 presi in carico)



REGIONE LAZIO

FSE + OP4. Europa più sociale

Obiettivo specifico 2 – Modernizzare le istituzioni e i servizi del mercato del lavoro

TITOLO DELL' OBIETTIVO SPECIFICO

INTERVENTI AMMISSIBILI

RACCOMANDAZIONI COMMISSIONE EUROPEA ELEMENTI DI CONTESTO

INTERVENTI FINANZIATI NELLA PROGRAMMAZIONE 2014-2020



Modernizzare le istituzioni e i servizi del mercato del lavoro

Rafforzare istituzioni mercato del lavoro – servizi

Rafforzare istituzioni mercato del lavoro – competenze professionali

Sostegno a mobilità dei lavoratori

Migliorare capacità di Istituzioni e servizi del mercato del lavoro, rafforzare cooperazione con datori di lavoro, istituti di istruzione e fornitori di servizi

POR FSE 2014-2020 > Programmazione 2021-2027 (dati al 31.12.2019)

Con il POR FSE 2014-2020 sono stati attivati numerosi interventi riconducibili alla programmazione 2021-2027, fra i quali:

Spazi di Coworking in residenze universitarie

Network Porta Futuro e Porta Futuro Network University in tutte le Università del Lazio

Progetto “Hub cultura-socialità-lavoro”, rete di servizi innovativi e integrati con processi di attivazione e occupabilità, matching tra domanda e offerta di lavoro

Rafforzamento capacità amministrativa (formazione dipendenti e dotazione strutturale) dei **Centri per l'Impiego 4.0**



FSE + OP4. Europa più sociale

Obiettivo specifico 3 – Partecipazione delle donne al mercato del lavoro

TITOLO DELL' OBIETTIVO SPECIFICO

INTERVENTI AMMISSIBILI

RACCOMANDAZIONI COMMISSIONE EUROPEA ELEMENTI DI CONTESTO

INTERVENTI FINANZIATI NELLA PROGRAMMAZIONE 2014-2020



Promuovere la partecipazione delle donne al mercato del lavoro

Sostenere la partecipazione delle donne e **ridurre la segregazione di genere** nel mercato del lavoro

Promuovere equilibrio tra vita professionale e privata, compreso accesso ad assistenza per infanzia e persone non autosufficienti

Ambienti di lavoro sani e adeguati, attenzione a rischi per la salute e promozione attività fisica

Migliorare accesso al mercato del lavoro, **in particolare per le donne**

Promuovere politiche di equilibrio tra vita professionale e privata (accesso a servizi di assistenza a prezzi accessibili), maggiore coinvolgimento degli uomini nei compiti di cura e sostegno a modalità innovative in organizzazione del lavoro

POR FSE 2014-2020 > Programmazione 2021-2027 (dati al 31.12.2019)

Con il POR FSE 2014-2020 sono stati attivati numerosi **interventi** riconducibili alla programmazione 2021-2027, fra i quali:

Interventi di qualificazione delle risorse umane

Microcredito Fondo Futuro (anche donne)

Contratto di Ricollocazione/Tirocini/Aiuti occupazione (anche donne)

Progetti di presa in carico per l'inclusione attiva (donne, vittime di violenza, tratta)

Buoni servizio (infanzia, soggetti non autosufficienti)

Inserimento lavorativo, **empowerment donne vittime di violenza**



FSE + OP4. Europa più sociale

Obiettivo specifico 4 – Sistemi di istruzione e di formazione

TITOLO DELL' OBIETTIVO SPECIFICO

INTERVENTI AMMISSIBILI

RACCOMANDAZIONI COMMISSIONE EUROPEA ELEMENTI DI CONTESTO

INTERVENTI FINANZIATI NELLA PROGRAMMAZIONE 2014-2020



Migliorare la qualità, l'efficacia e la rilevanza per il mercato del lavoro dei sistemi di istruzione e di formazione

Sostegno allo sviluppo di **competenze digitali**

Sostegno ad **adattamento e cambiamento** da parte di **lavoratori, imprese e imprenditori**

Modernizzare sistemi di istruzione e formazione professionale (apprendimento basato sul lavoro)

POR FSE 2014-2020 > Programmazione 2021-2027 (dati al 31.12.2019)

Con il POR FSE 2014-2020 **sono stati attivati numerosi interventi** riconducibili alla programmazione 2021-2027, fra i quali:

Oltre **500 progetti** di formazione aziendale

Percorsi formativi e avviamento al lavoro per green jobs

Sviluppo e qualificazione Istituti Tecnici Superiori (ITS) e Poli Tecnico Professionali (PTP)

Progetto "Torno Subito" (circa 10.000 laureati e diplomati)



REGIONE LAZIO

FSE + OP4. Europa più sociale

Obiettivo specifico 5 – Parità di accesso per i gruppi svantaggiati

TITOLO DELL' OBIETTIVO SPECIFICO

INTERVENTI AMMISSIBILI

RACCOMANDAZIONI COMMISSIONE EUROPEA ELEMENTI DI CONTESTO

INTERVENTI FINANZIATI NELLA PROGRAMMAZIONE 2014-2020



Promuovere la **parità di accesso e di completamento** di percorsi di istruzione e formazione **inclusivi e di qualità**, in particolare per i gruppi svantaggiati

Sostegno a **educazione e cura prima infanzia** (infrastrutture escluse)

Sostegno a **istruzione primaria e secondaria** (infrastrutture escluse)

Sostegno a **istruzione terziaria** (infrastrutture escluse)

Garantire qualità, accessibilità, inclusività, ed efficacia di percorsi di istruzione e formazione (rilevanza rispetto al mercato del lavoro)

Contrastare abbandono scolastico e migliorare competenze di base

Ampliare accesso a istruzione terziaria

POR FSE 2014-2020 > Programmazione 2021-2027 (dati al 31.12.2019)

Con il POR FSE 2014-2020 **sono stati attivati numerosi interventi** riconducibili alla programmazione 2021-2027, fra i quali:

Percorsi triennali e biennali leFP, anche per studenti disabili

Oltre **400 progetti** di integrazione educativa

Oltre **430 progetti di assistenza specialistica** allievi in situazioni di svantaggio (AEC)

Circa **4.000 studenti** universitari coinvolti nel **Progetto «In Studio»**



REGIONE LAZIO

FSE + OP4. Europa più sociale

Obiettivo specifico 6 – Apprendimento lungo tutto l'arco della vita

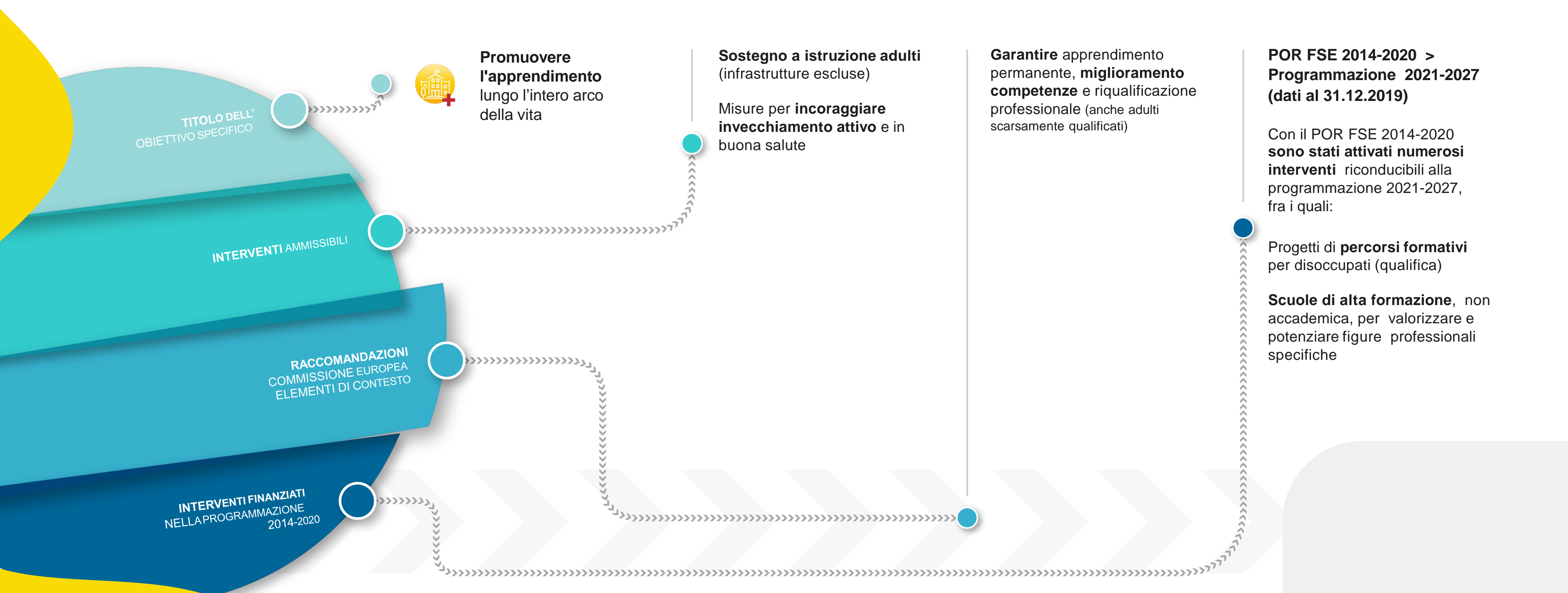

FSE + OP4. Europa più sociale

Obiettivo specifico 7 – Pari opportunità e partecipazione attiva

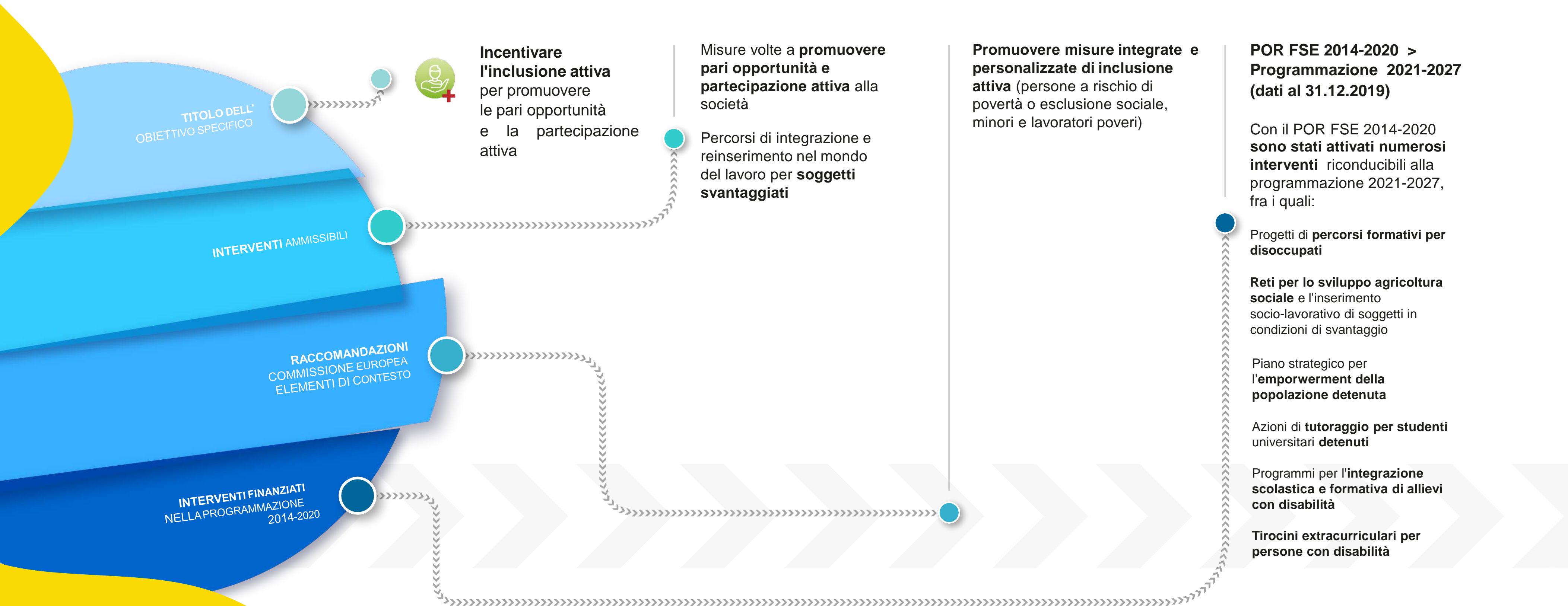

FSE + OP4. Europa più sociale

Obiettivo specifico 8 – Integrazione socioeconomica di cittadini di paesi terzi

TITOLO DELL' OBIETTIVO SPECIFICO

INTERVENTI AMMISSIBILI

RACCOMANDAZIONI COMMISSIONE EUROPEA ELEMENTI DI CONTESTO

INTERVENTI FINANZIATI NELLA PROGRAMMAZIONE 2014-2020



Promuovere l'integrazione socioeconomica di cittadini di Paesi terzi e di comunità emarginate come i Rom

Misure per migliorare l'accesso di gruppi emarginati (come Rom) a istruzione e occupazione e per promuoverne inclusione sociale

Sostegno a organizzazioni della società civile operanti nelle comunità emarginate come Rom

Azioni specifiche per aumentare la partecipazione di cittadini di Paesi terzi all'occupazione

Misure volte all'integrazione sociale di cittadini di Paesi terzi

Raccomandazioni Commissione Europea

Migliorare accesso a mercato del lavoro, in particolare per cittadini di Paesi terzi

Promuovere integrazione socioeconomica di cittadini di Paesi terzi, garantendo protezione da violenza e sfruttamento, e comunità emarginate (infrastrutture abitative)

POR FSE 2014-2020 al 31.12.2019
Programmazione 2021-2027

Con il POR FSE 2014-2020 sono stati attivati interventi riconducibili alla programmazione 2021-2027:

Interventi di creazione di Reti per inclusione sociale di migranti transitori sul territorio della Regione Lazio

8 progetti promossi da operatori sociali

700 immigrati coinvolti



FSE + OP4. Europa più sociale

Obiettivo specifico 9 – Accesso ai servizi

TITOLO DELL' OBIETTIVO SPECIFICO

INTERVENTI AMMISSIBILI

RACCOMANDAZIONI COMMISSIONE EUROPEA ELEMENTI DI CONTESTO

INTERVENTI FINANZIATI NELLA PROGRAMMAZIONE 2014-2020



Migliorare accesso paritario e tempestivo a servizi di qualità, sostenibili e a prezzi accessibili, modernizzare sistemi di protezione sociale e migliorare accessibilità, efficacia e resilienza sistemi sanitari e servizi assistenza lunga durata

Rafforzare **accesso paritario e tempestivo a servizi di qualità,** sostenibili e accessibili

Rafforzare offerta servizi di assistenza familiare e prossimità

Migliorare accessibilità, efficacia e resilienza di sistemi sanitari (infrastrutture escluse)

Migliorare accesso ad assistenza a lungo termine (infrastrutture escluse)

Modernizzare sistemi di protezione sociale

Servizi sociali di elevata qualità, accessibili e a prezzi contenuti e relative infrastrutture

Accessibilità e adeguatezza dei sistemi di protezione sociale

Riqualificare e migliorare competenze dei lavoratori che operano in sanità, assistenza a lungo termine e servizi sociali

POR FSE 2014-2020 > Programmazione 2021-2027 (dati al 31.12.2019)

Con il POR FSE 2014-2020 **sono stati attivati numerosi interventi** riconducibili alla programmazione 2021-2027, fra i quali:

Formazione, riqualificazione e miglioramento delle competenze di oltre 100 lavoratori di sanità, assistenza a lungo termine e servizi sociali

Sovvenzione Globale per assegnazione di buoni servizio infanzia e soggetti non autosufficienti

18 Comuni coinvolti nell'iniziativa "Nidi al via"



REGIONE LAZIO

FSE + OP4. Europa più sociale

Obiettivo specifico 10 – Integrazione sociale delle persone a rischio di povertà o di esclusione sociale

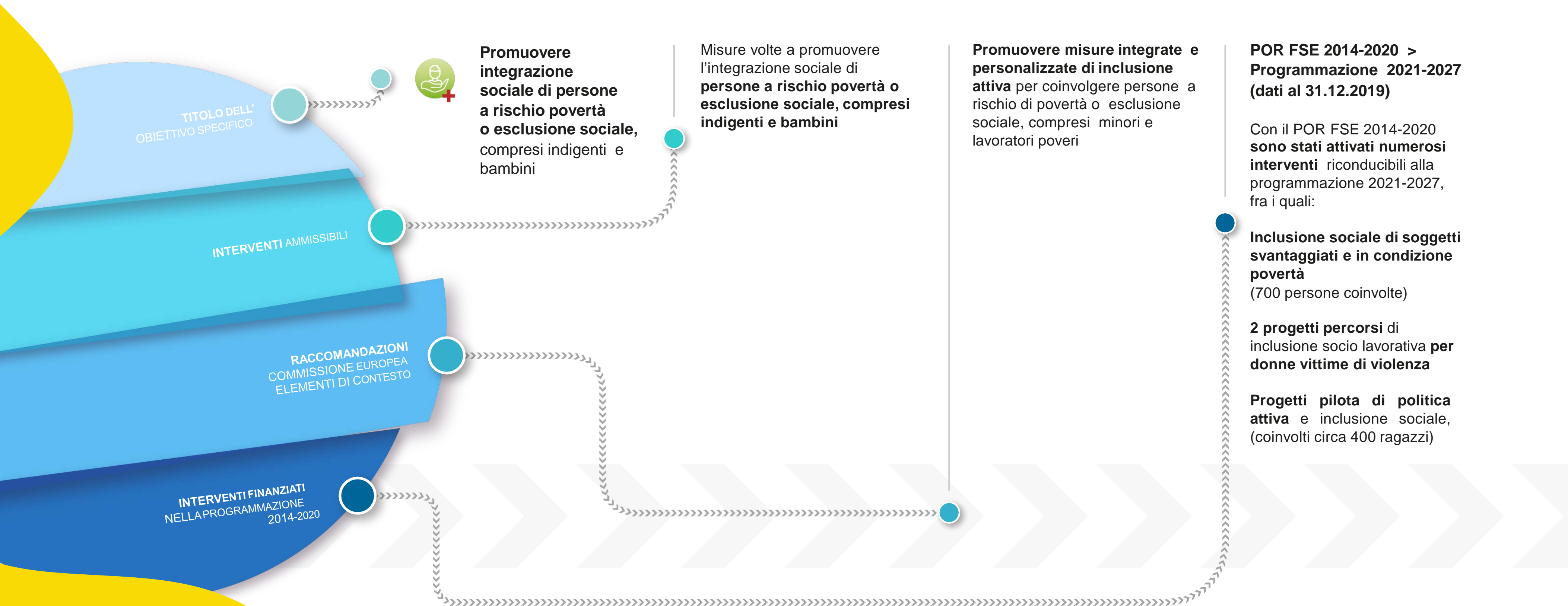

FSE + OP4. Europa più sociale

Obiettivo specifico 11 – Contrasto della deprivazione materiale

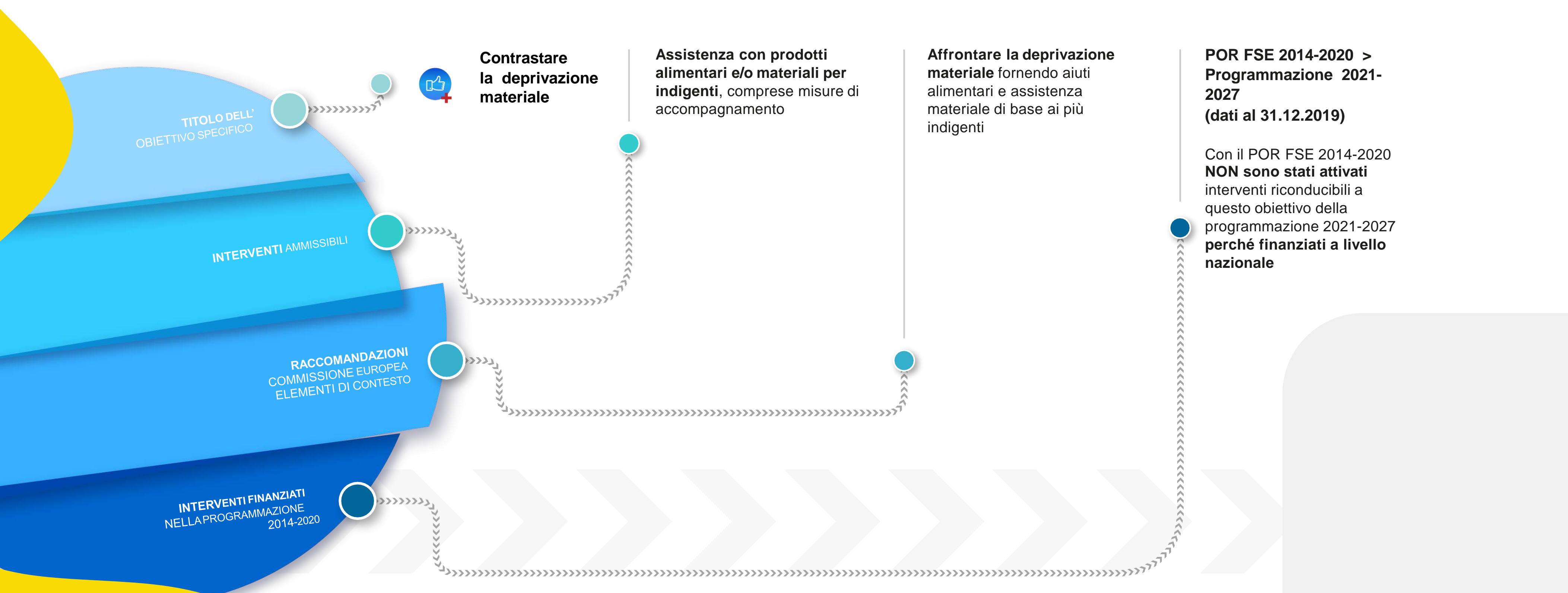

FEASR - OG3 - Rafforzare il tessuto socioeconomico

delle aree rurali - Obiettivo specifico 7 – Ricambio generazionale

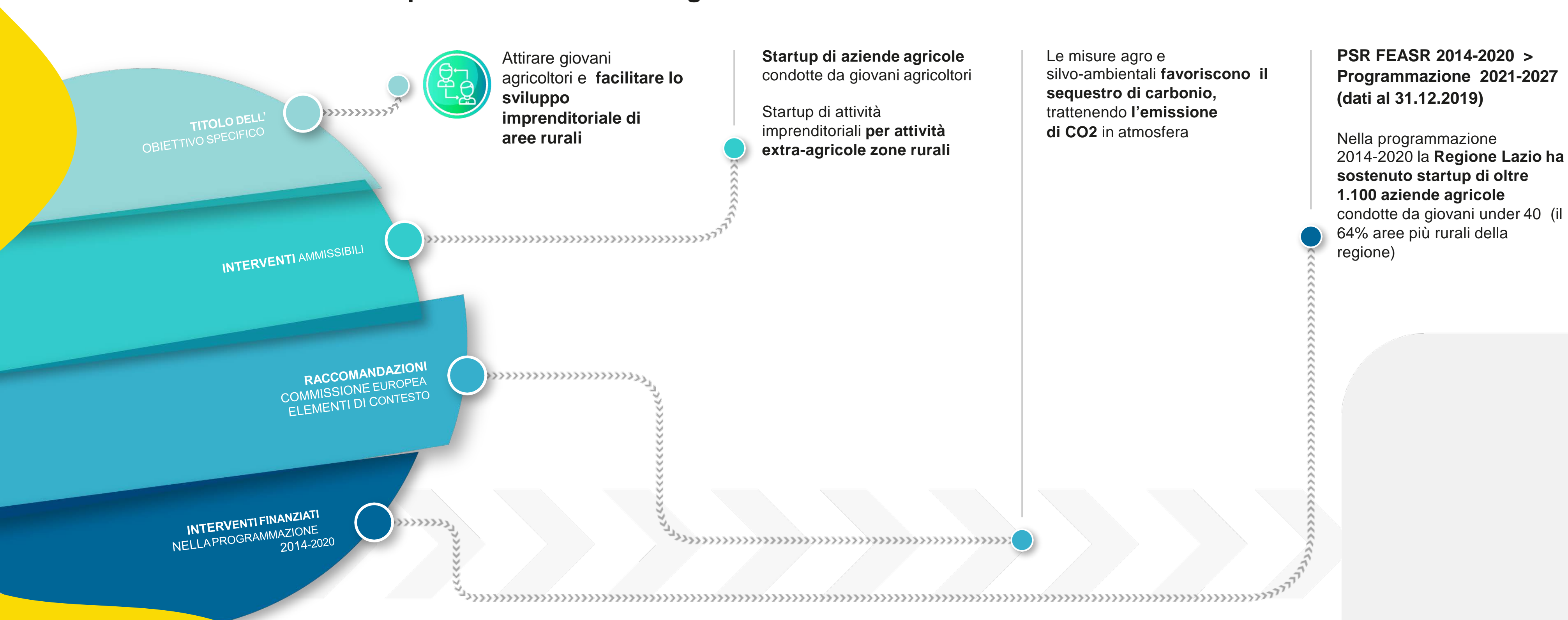

FEASR - OG3 - Rafforzare il tessuto socioeconomico

delle aree rurali - Obiettivo specifico 10 – Migliorare la conoscenza e l'innovazione

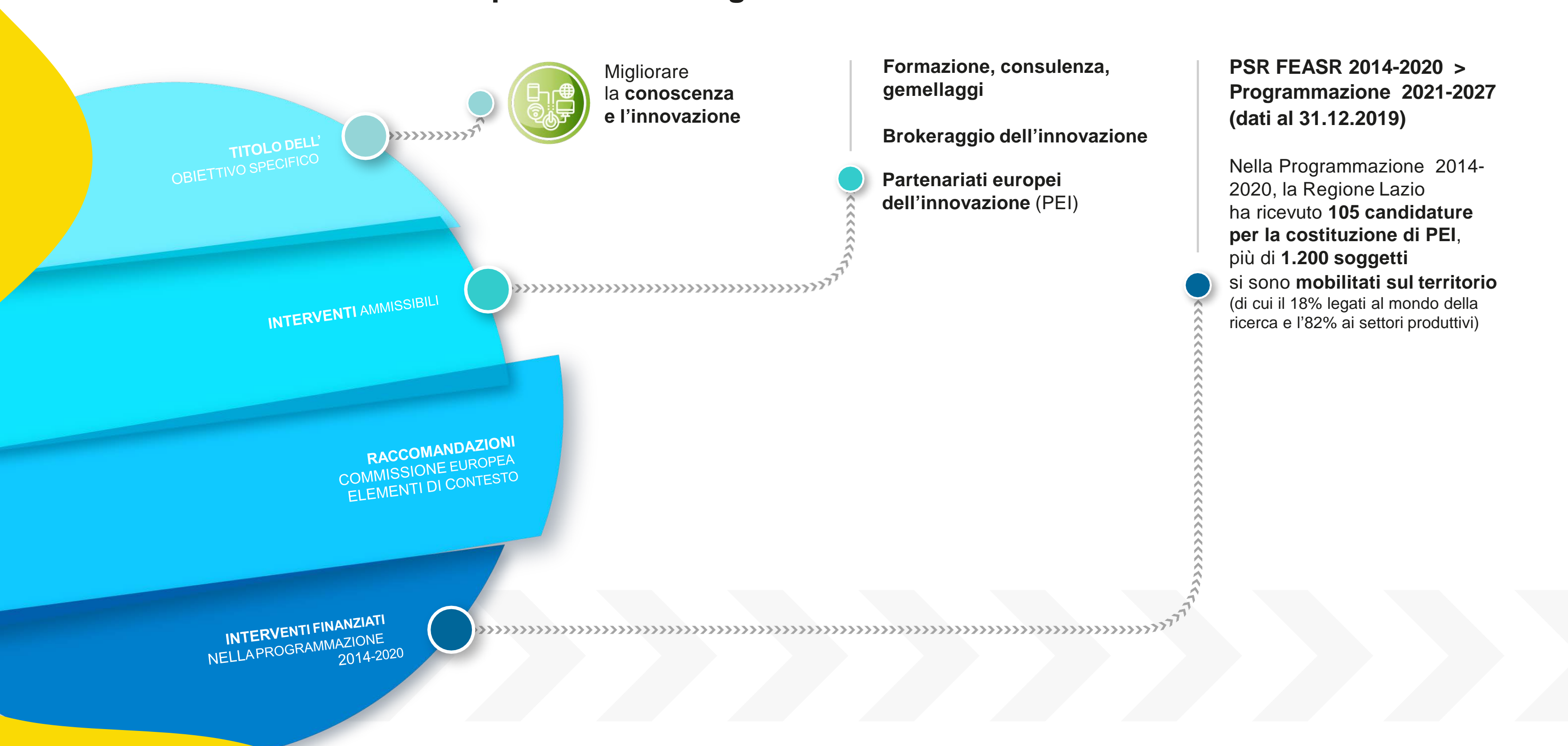

L'Obiettivo di Policy 5

Contribuiscono alla strategia 4 Fondi e 5 obiettivi specifici



4
FONDI

FESR

FEASR

FSC

BDS

FESR

OP5 – Europa più vicina ai cittadini

AREE URBANE

Promuovere sviluppo sociale, economico e ambientale integrato, patrimonio culturale e sicurezza nelle aree urbane



e1

AREE RURALI E COSTIERE

Promuovere sviluppo sociale, economico e ambientale integrato a livello locale, patrimonio e sicurezza anche in aree rurali e costiere (iniziative sviluppo locale partecipativo)



e2

FEASR

OG3 - Rafforzare il tessuto socioeconomico delle aree rurali

PROMUOVERE LA VITALITÀ NELLE AREE RURALI



OS8

RISPONDERE ALLE ESIGENZE DEI CONSUMATORI IN MATERIA DI ALIMENTAZIONE E SALUTE



OS9

MIGLIORARE LA CONOSCENZA E L'INNOVAZIONE



OS10

CONTINUA



REGIONE
LAZIO

L'Obiettivo di Policy 5

Contribuiscono alla strategia 4 Fondi e 5 obiettivi specifici



4
FONDI

FESR

FEASR

FSC

BDS

FSC

Cultura e Turismo

- Conservazione e valorizzazione del patrimonio culturale

BDS

Legge 27 dicembre 2019, n.160,
Art. 1 comma 66

- Rigenerazione urbana



REGIONE
LAZIO

FESR – OP5. Europa più vicina ai cittadini

Obiettivi specifici e1/e2 – AREE URBANE/AREE RURALI E COSTIERE

TITOLO DELL' OBIETTIVO SPECIFICO

INTERVENTI AMMISSIBILI

RACCOMANDAZIONI COMMISSIONE EUROPEA ELEMENTI DI CONTESTO

INTERVENTI FINANZIATI NELLA PROGRAMMAZIONE 2014-2020



Promuovere sviluppo sociale, economico e ambientale integrato, patrimonio culturale e sicurezza in aree urbane e aree rurali e costiere, anche mediante iniziative di sviluppo locale partecipativo

Protezione, sviluppo e promozione di beni turistici pubblici e servizi turistici collegati

Protezione, sviluppo e promozione di patrimonio culturale e servizi culturali

Protezione, sviluppo e promozione di patrimonio naturale ed ecoturismo

Riqualificazione materiale e sicurezza degli spazi pubblici

Aree funzionali metropolitane devono affrontare **sfide legate alla povertà**

Aree urbane medie devono **sviluppare modalità innovative di cooperazione** per migliorare potenziale economico, sociale e ambientale

Zone interne che affrontano sfide demografiche e povertà devono **migliorare qualità dei servizi primari**

POR FESR 2014-2020 > Programmazione 2021-2027 (dati al 31.12.2019)

Con il POR FESR 2014-2020 la Regione Lazio ha destinato **10 ML €** a interventi riconducibili alla programmazione 2021-2027 per finanziare **68 progetti PMI** nel settore culturale

Per le **4 aree regionali** della Strategia Nazionale Aree Interne, la Regione Lazio ha destinato **18,7 ML €**

(riprogrammazione economie Accordi di Programma Quadro ex FAS (FSC)2000-2006)



REGIONE LAZIO

FEASR - OG3 - Rafforzare il tessuto socioeconomico

delle aree rurali - Obiettivo specifico 8 — PROMUOVERE LA VITALITÀ DELLE AREE RURALI

TITOLO DELL' OBIETTIVO SPECIFICO



Promuovere l'occupazione, la crescita, l'inclusione sociale e lo sviluppo locale nelle aree rurali, comprese la bioeconomia e la silvicoltura sostenibile

INTERVENTI AMMISSIBILI

RACCOMANDAZIONI COMMISSIONE EUROPEA ELEMENTI DI CONTESTO

INTERVENTI FINANZIATI NELLA PROGRAMMAZIONE 2014-2020

Servizi di base e rinnovamento villaggi zone rurali

Sviluppo aree forestali e miglioramento redditività delle foreste

Leader (Sviluppo Locale di Tipo Partecipativo - SLTP)

Cooperazione

PSR FEASR 2014-2020 > Programmazione 2021-2027 (dati al 31.12.2019)

Nella programmazione 2014-2020 la Regione Lazio ha selezionato **13 strategie di sviluppo locale** che investono territori rurali con circa **600.000 abitanti**

Il 64% della spesa pubblica programmata riguarda investimenti in infrastrutture ricreative e turistiche su piccola scala



REGIONE LAZIO

FEASR - Rafforzare il tessuto socioeconomico

delle aree rurali - Obiettivo specifico 9 – RISPONDERE ALLE ESIGENZE DEI CONSUMATORI IN MATERIA DI ALIMENTAZIONE E SALUTE

TITOLO DELL' OBIETTIVO SPECIFICO

INTERVENTI AMMISSIBILI

RACCOMANDAZIONI COMMISSIONE EUROPEA ELEMENTI DI CONTESTO

INTERVENTI FINANZIATI NELLA PROGRAMMAZIONE 2014-2020



Rispondere alle esigenze della società in materia di alimentazione e salute (compresi alimenti sani, nutrienti e sostenibili), lotta sprechi alimentari e miglioramento benessere animali

Benessere animale

Pagamenti agro-climatico-ambientali (riduzione uso pesticidi e fitofarmaci)

Regimi di qualità dei prodotti agricoli e alimentari

PSR FEASR 2014-2020 > Programmazione 2021-2027 (dati al 31.12.2019)

Nella programmazione 2014-2020 la Regione Lazio ha sostenuto impegni per **benessere animale** di circa **63.700 capi** (Uba)



REGIONE LAZIO

FEASR - Rafforzare il tessuto socioeconomico delle aree rurali

delle aree rurali - Obiettivo specifico 10 – MIGLIORARE LA CONOSCENZA E L'INNOVAZIONE

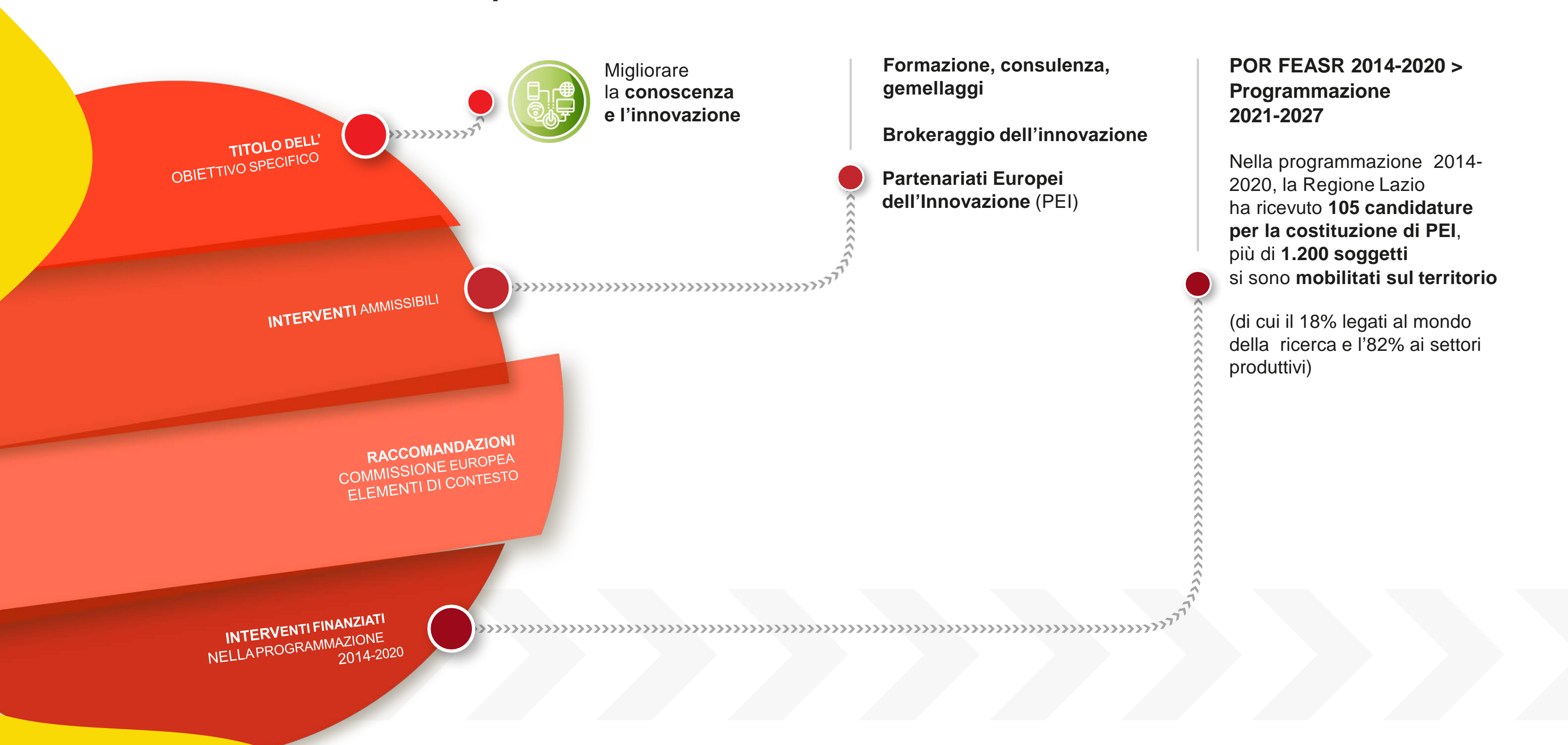

Aree Metropolitane
Aree Urbane medie (come definirle?)
Aree interne

Dove intervenire

Con quali strumenti attuativi

Asse urbano
Investimenti territoriali integrati (ITI)
Sviluppo locale partecipativo (CLLD
Community Led Local Development)

«Promuovere lo sviluppo sociale,
economico e ambientale integrato a
livello locale, il patrimonio culturale, il
turismo e la sicurezza»

Cosa sostenere

Quanto destinare

OP5 > Min. 6% FESR per lo sviluppo
urbano sostenibile
Ma per il disegno di sviluppo del
territorio nel suo complesso?

Una matrice unitaria condivisa e
misurabile con dati oggettivi

**Quale visione dello
sviluppo antropico
nella regione**

Con quali Fondi



Disegno di sviluppo del territorio

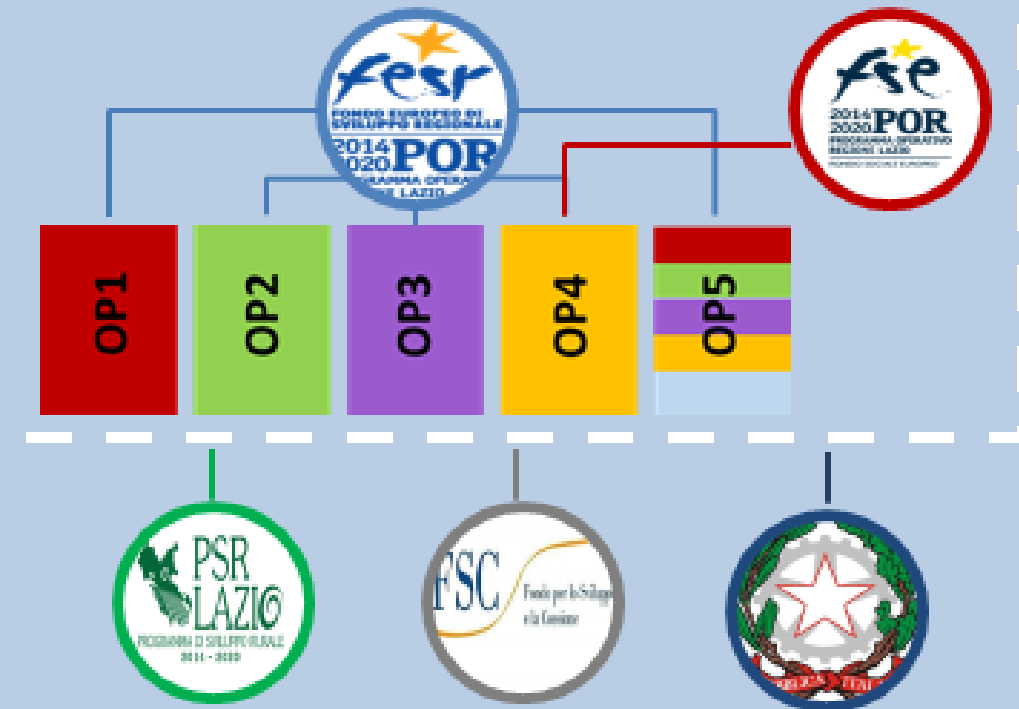

www.lazioeuropa.it



REGIONE
LAZIO